

# MAPA PRZEGLĄDOWA CIĘĆ RĘBNYCH

NADLEŚNICTWO  
SIEDLCE  
OBRĘB  
SIEDLCE

REGIONALNA DYREKCJA LASÓW PAŃSTWOWYCH W WARSZAWIE

Stan na 01.01.2026

POWIERZCHNIA 7511,07 ha ( 7511,0309 ha)

współwłasność 112,0608 ha

Skala 1:20 000

500 250 0 500 1 000 1 500 2 000 m



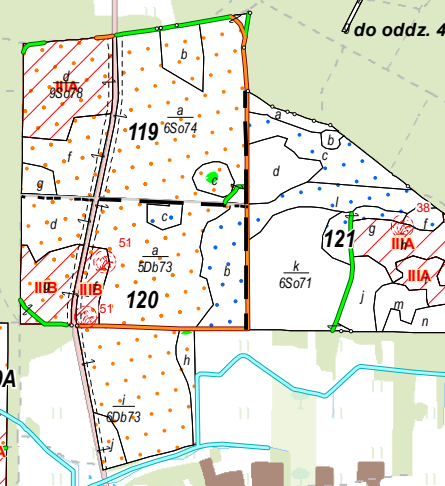











Układ współrzędnych „PL-1992”





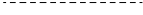

LEGENDA

°	Granicznik		Rębnie zupełne
■	Budynek		Rębnie złożone
×	Przepust		Rębnie przerębowe
	Most		Ostęp stały
	Przejazd kolejowy		Ostęp przejściowy
	Siedziba nadleśnictwa		Grunty leśne niezalesione do odnowienia
	Siedziba leśnictwa		Podział powierzchniowy sąsiednich jednostek LP
	Punkt obserwacyjny na dostrzegalni przeciwpożarowej		Granice współwłasności lub gruntów spornych
	Telewizyjny punkt obserwacji na dostrzegalni przeciwpożarowej		
1	Kasownik		
	Granice rezerwatów		
	Granice obrębów leśnych		
	Granice zasięgu terytorialnego nadleśnictwa		
	Drogi krajowe		
	Drogi wojewódzkie		
	Drogi inne		
	Drogi leśne utwardzone		
	Drogi leśne gruntowe		
	Linie oddziałowe		
	Linie energetyczne		
	Kolej		
	Ścieżki, wizury, pasy przeciwpożarowe		
	Cieki wodne		
	Wał ochronny		
	Warstwie		
	Linie podziału powierzchniowego istniejące		
	Linie podziału powierzchniowego projektowane		

Podkład topograficzny: Baza Danych Obiektów Topograficznych  
Stan aktualności podkładu topograficznego: 2024 r.



Wykonano w Biurze Urządzania Lasu i Geodezji Leśnej  
Oddział w Warszawie  
Wykonał: Paweł Ługowski  
Sprawdził: Wojciech Cholewka



## Rozkład Arkuszy

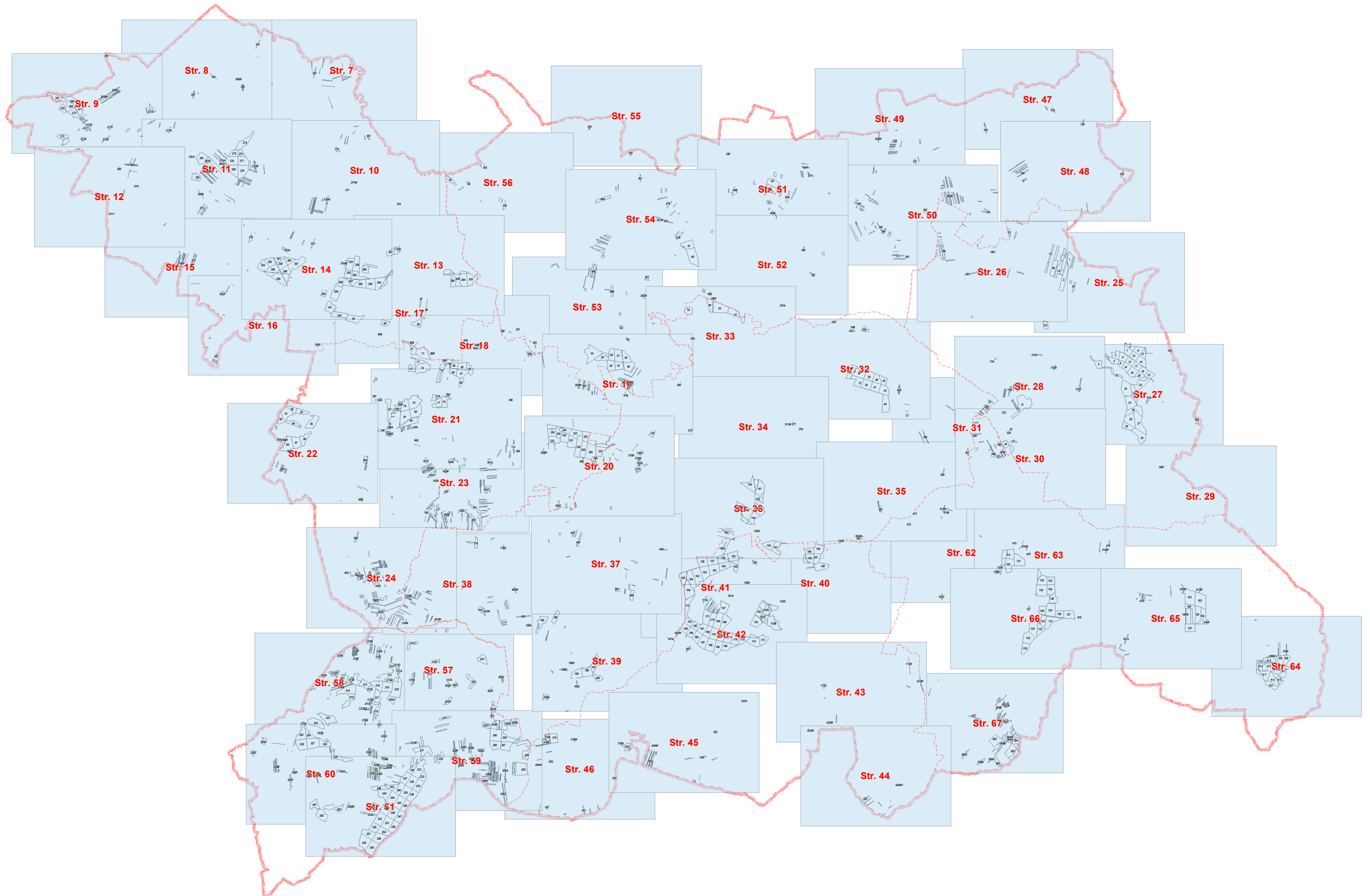



[illegible][illegible]



Zob s. 9

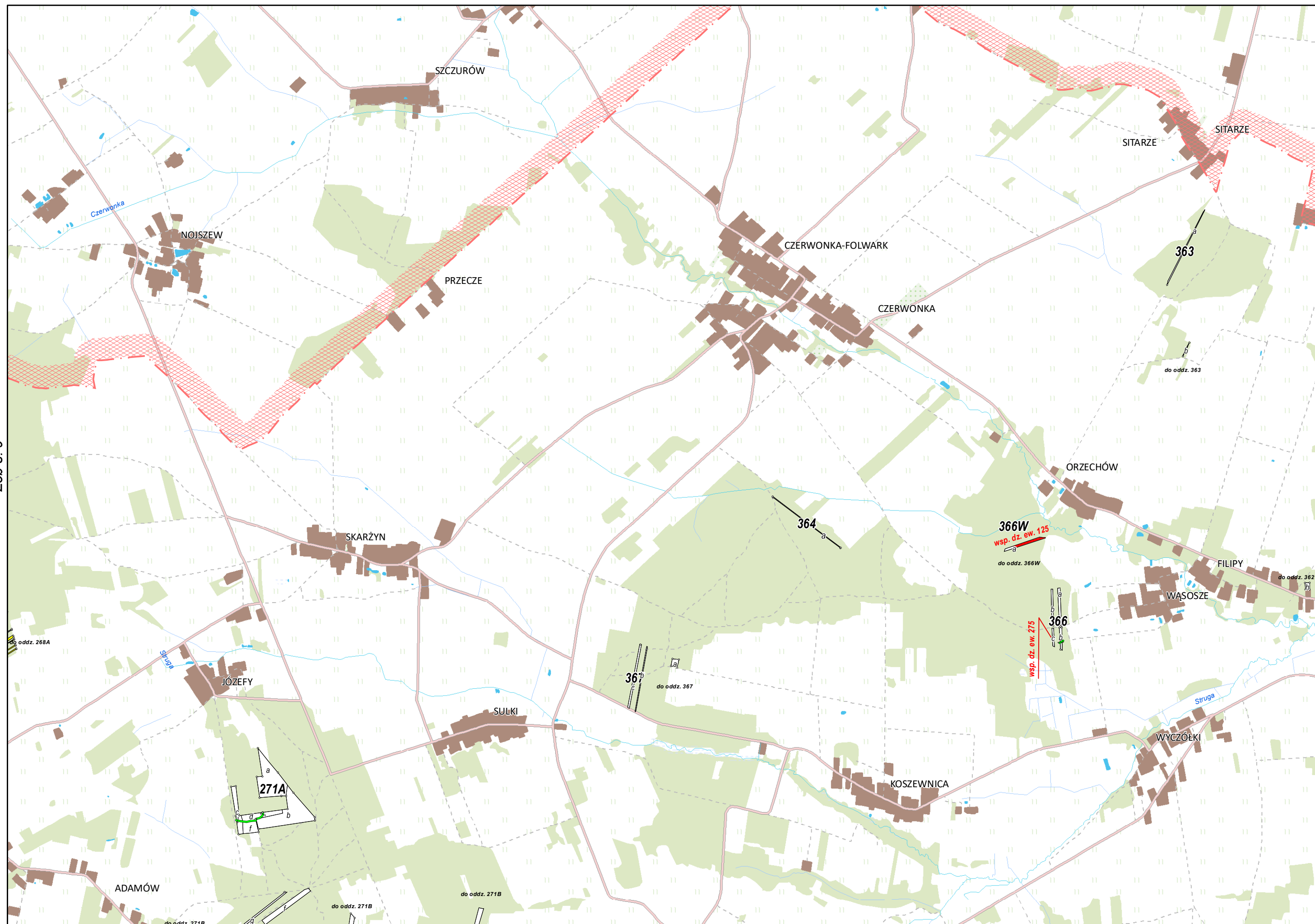

Zob s. 7

Zob s. 11





Zob s. 11

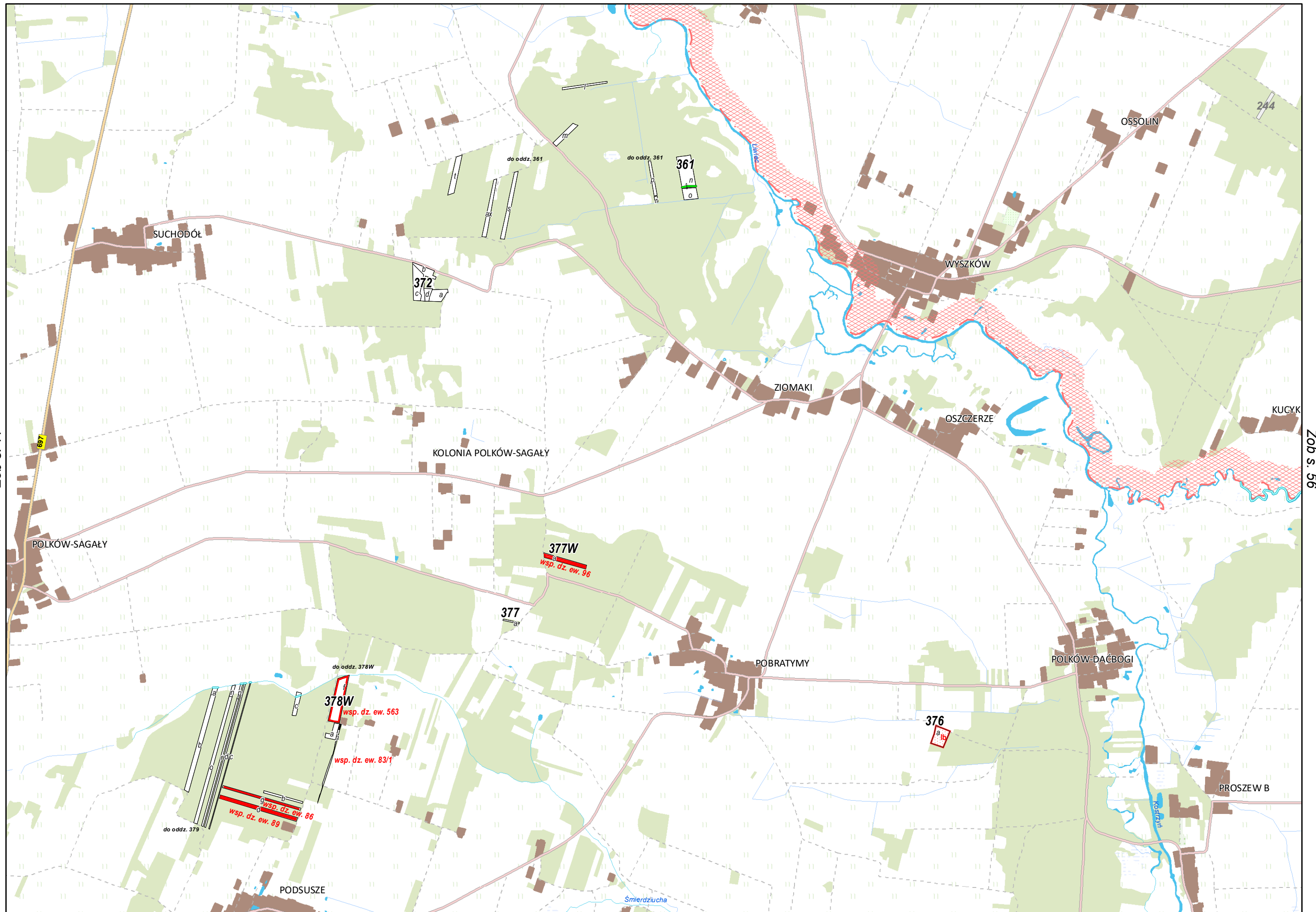

Zob s. 56

Zob s. 14



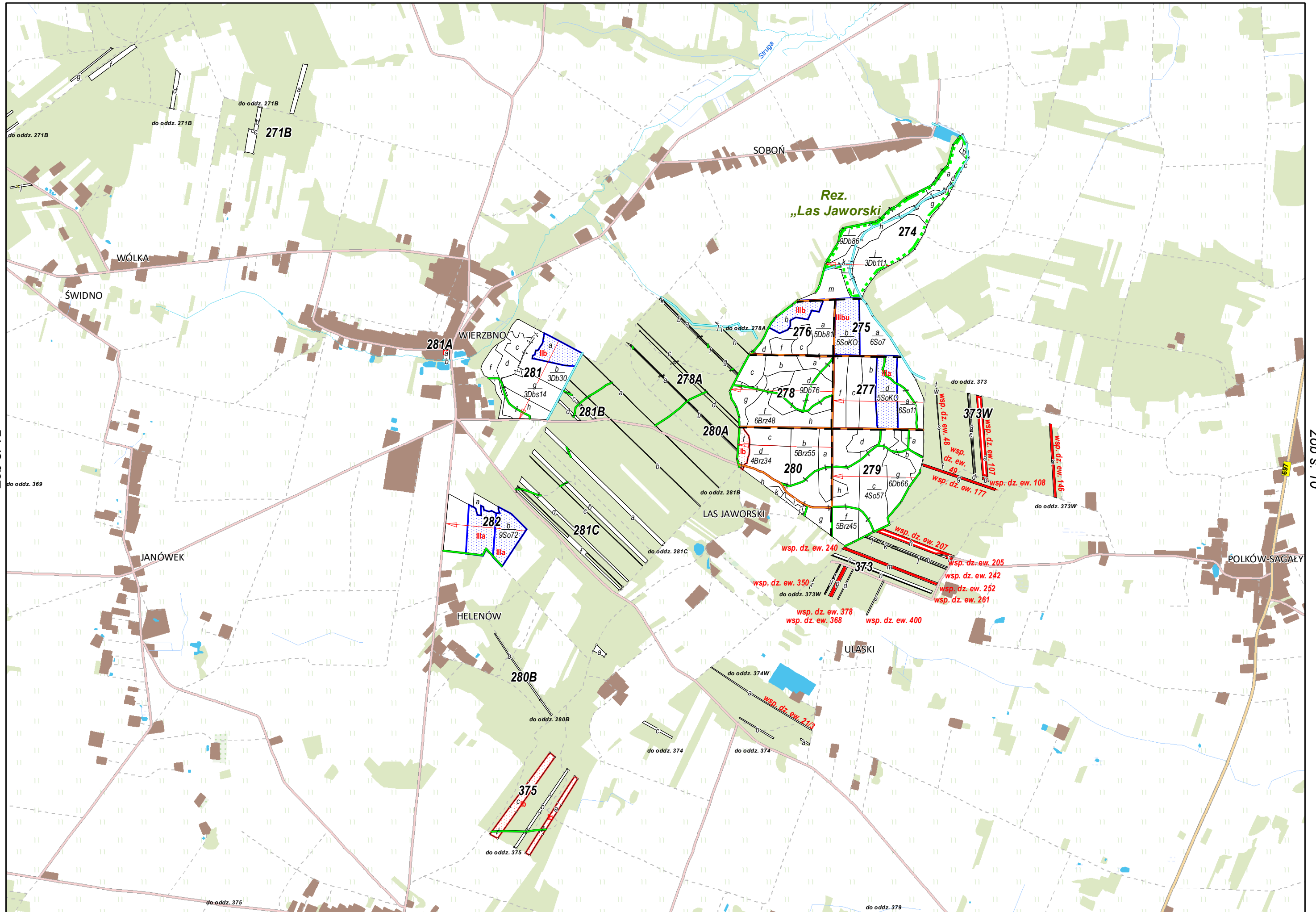

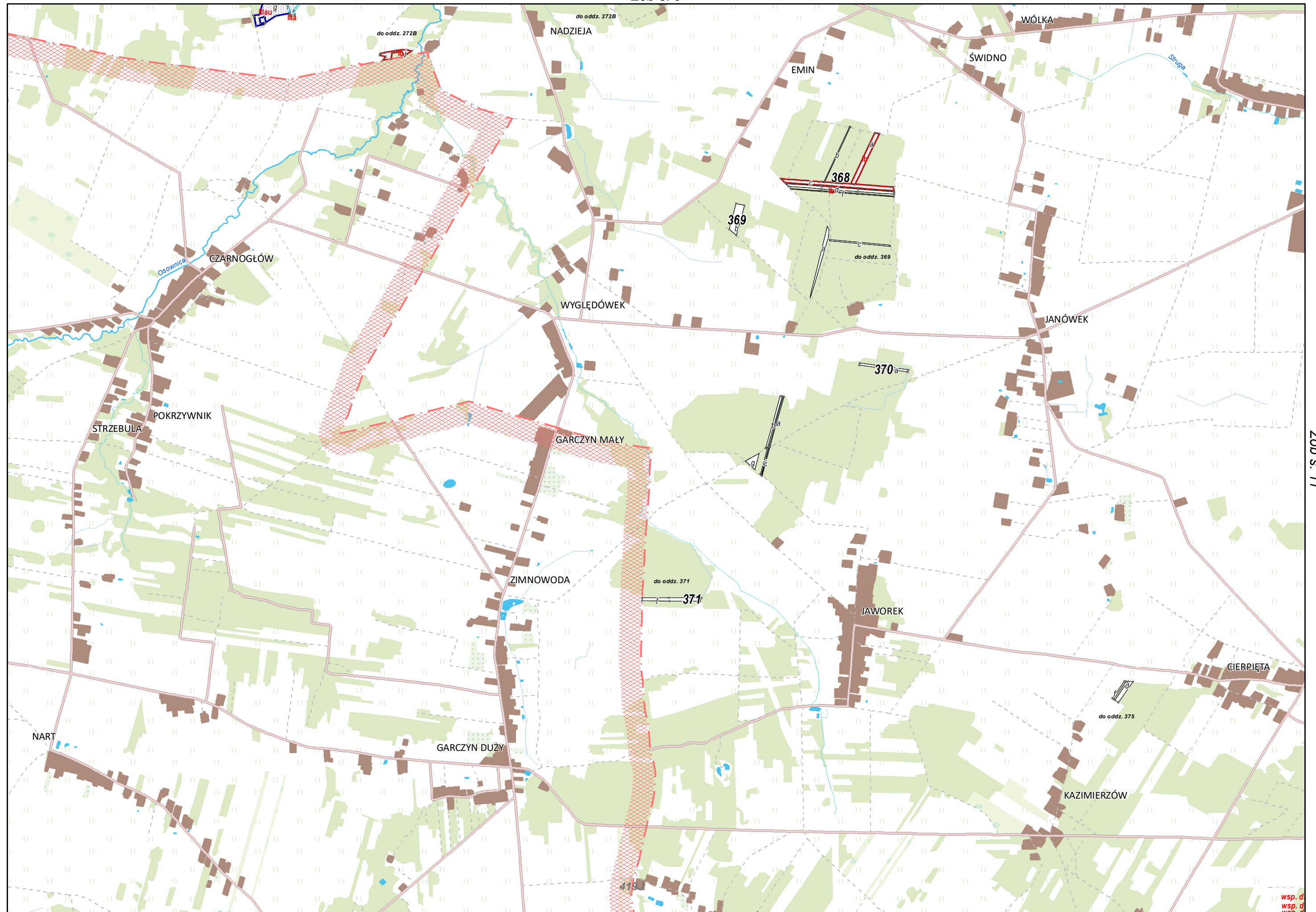



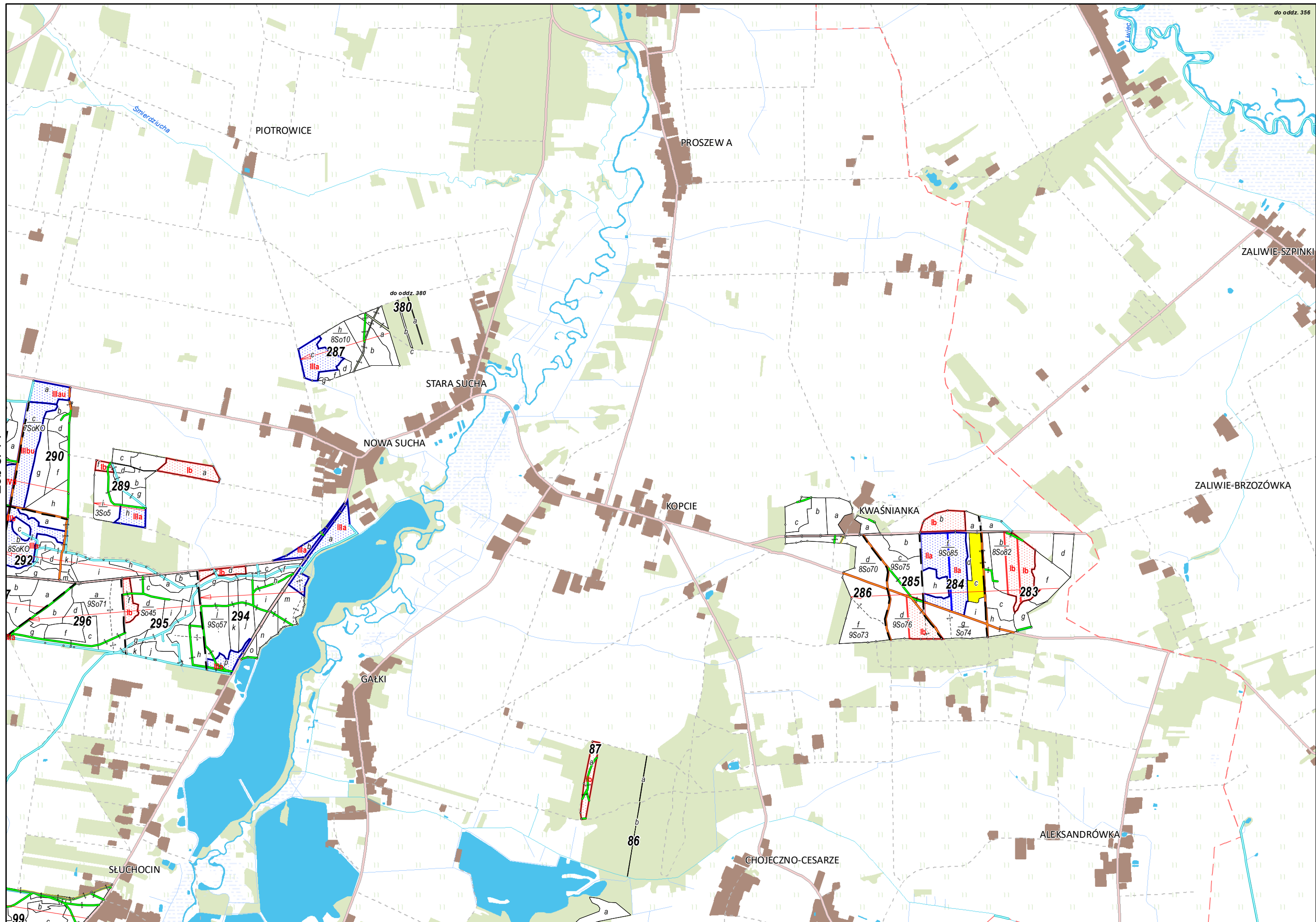

Zob s. 14

Zob s. 17

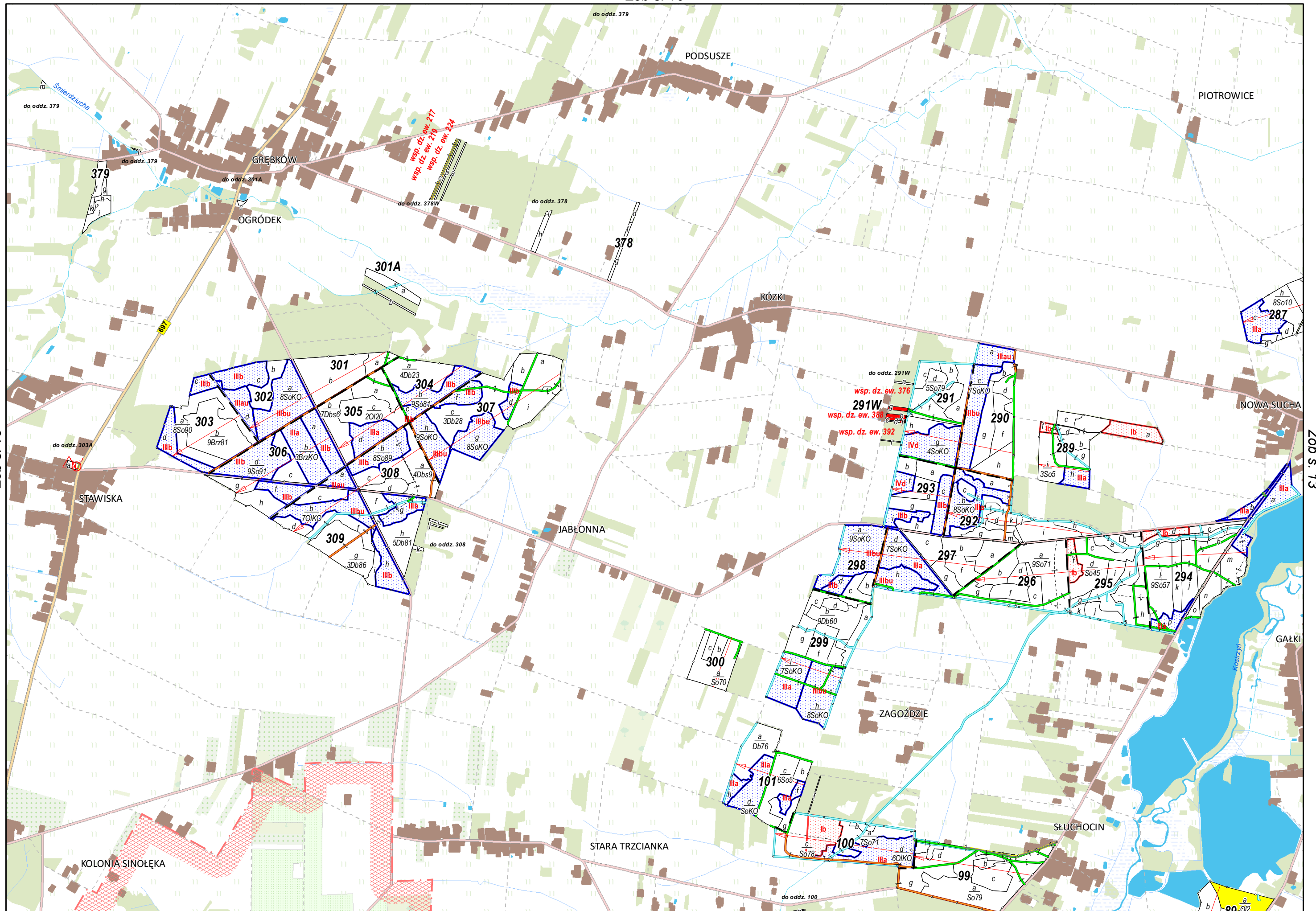





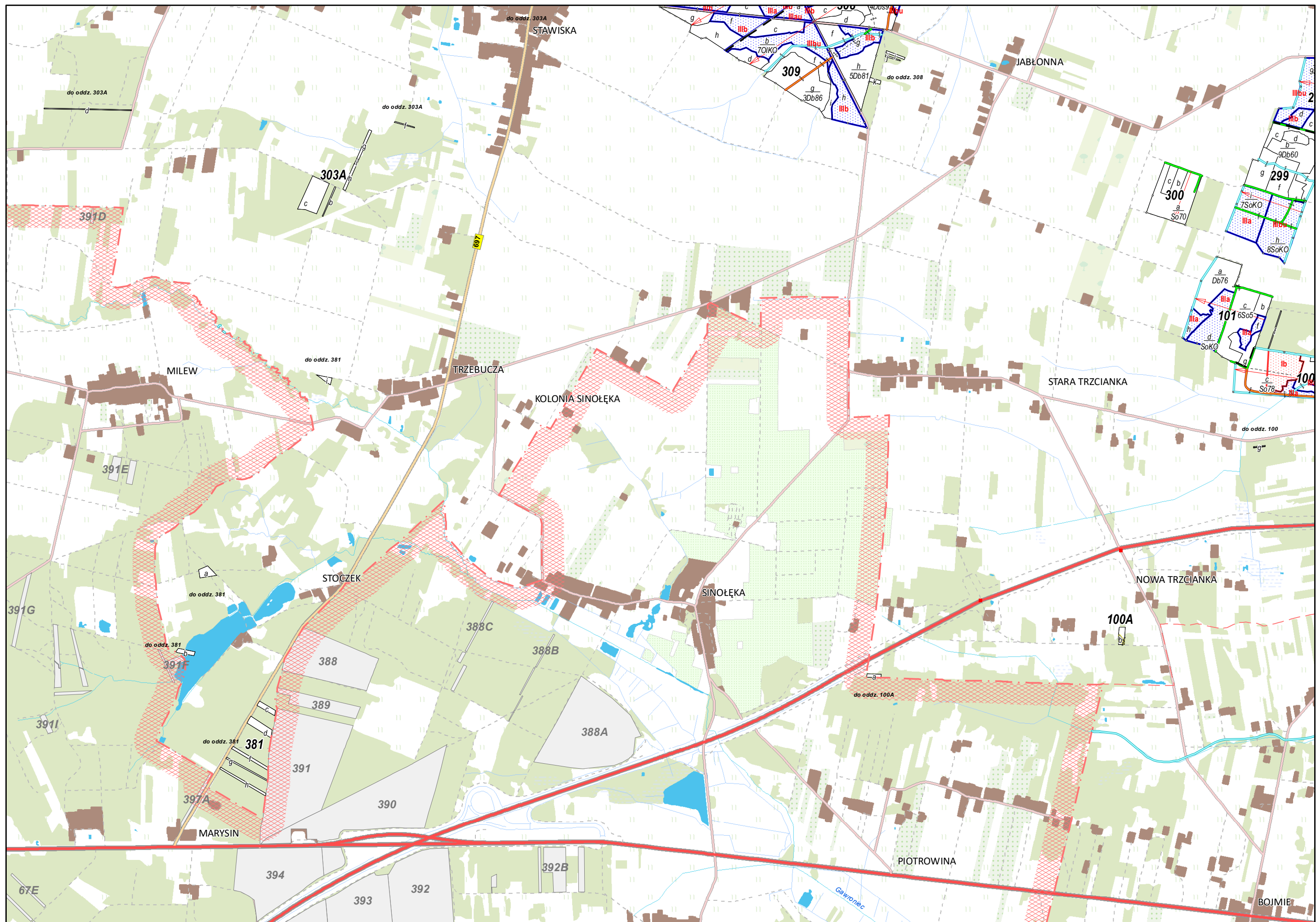

Zob. s. 17



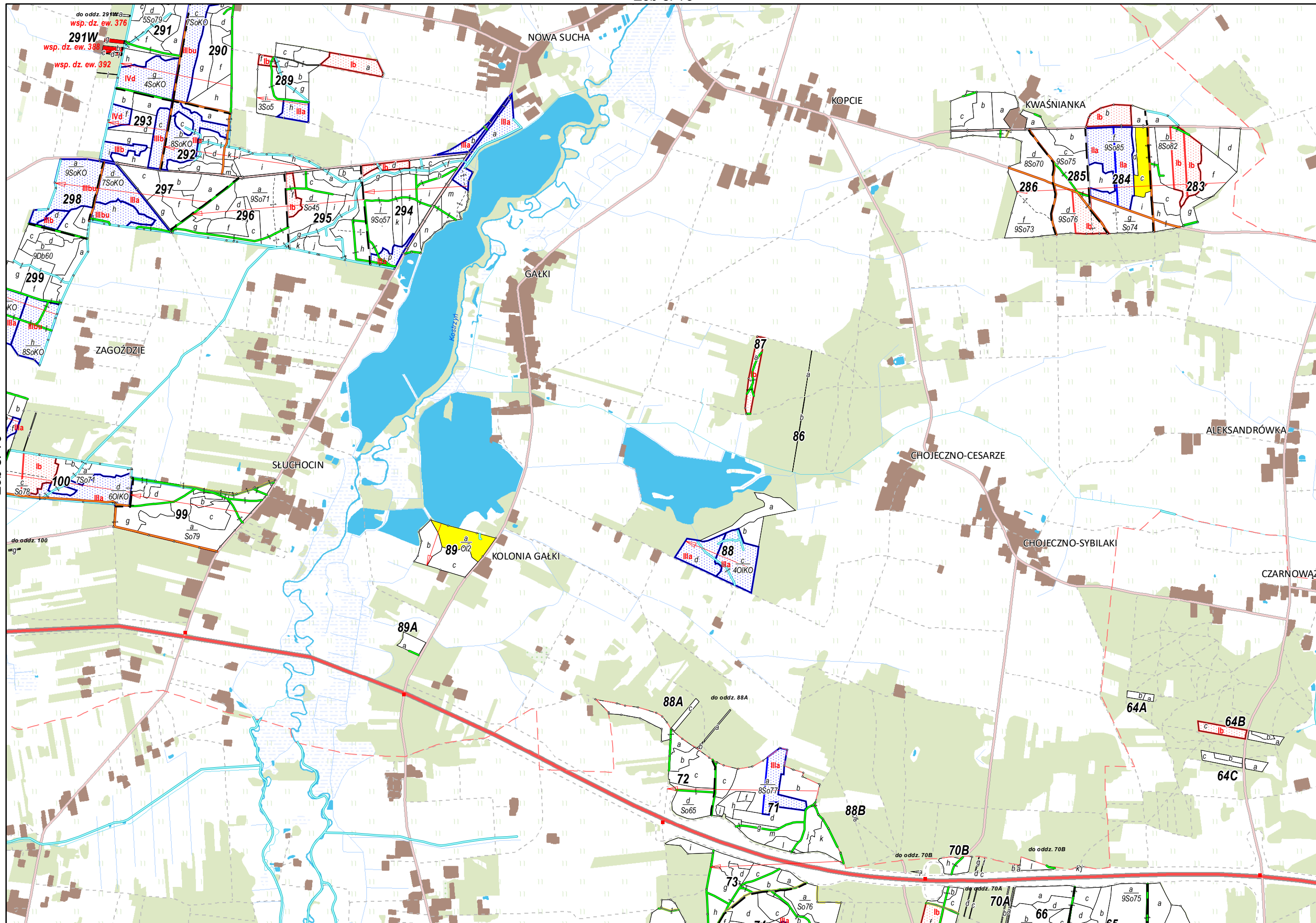

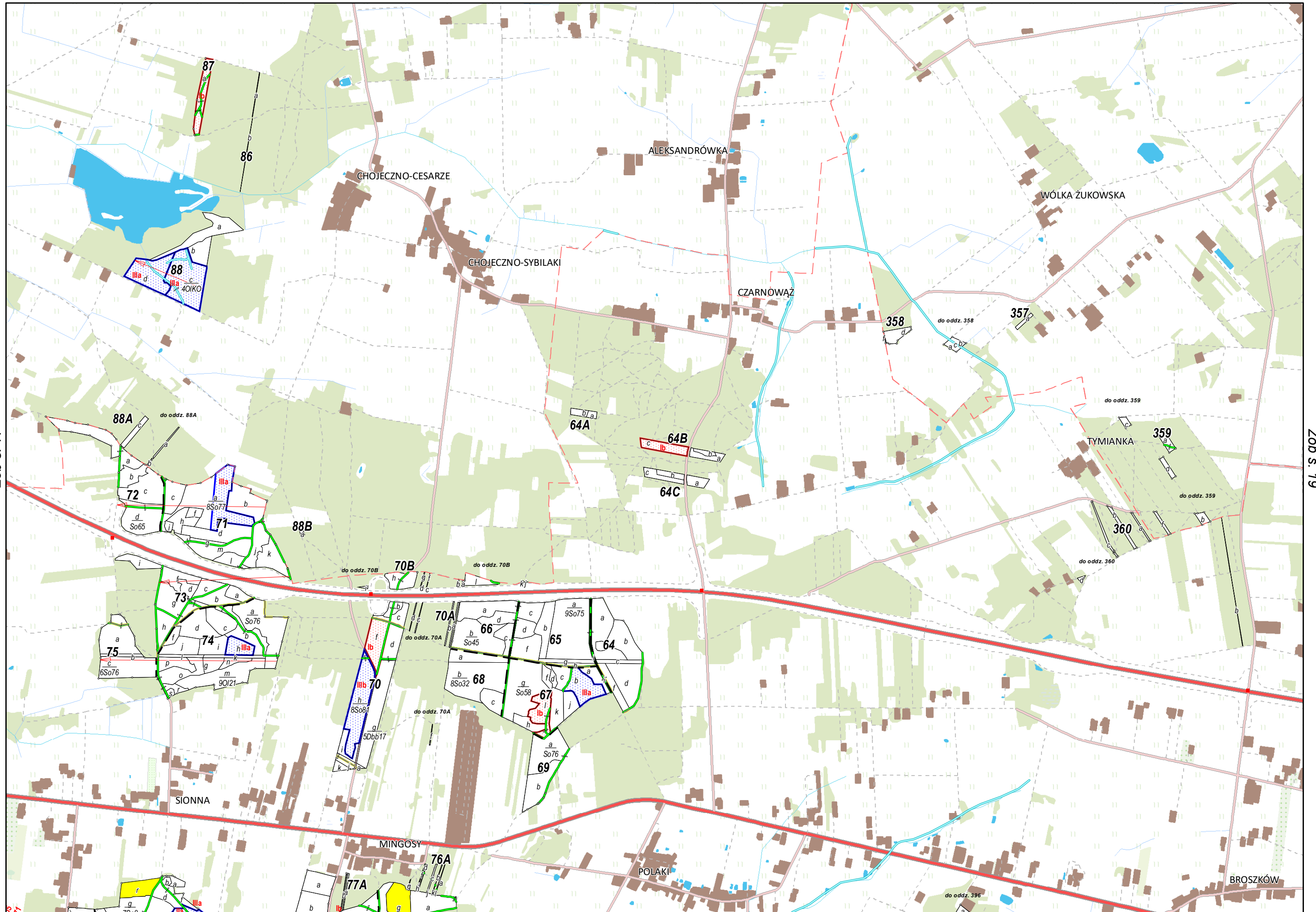

Zob s. 17

Zob s. 19



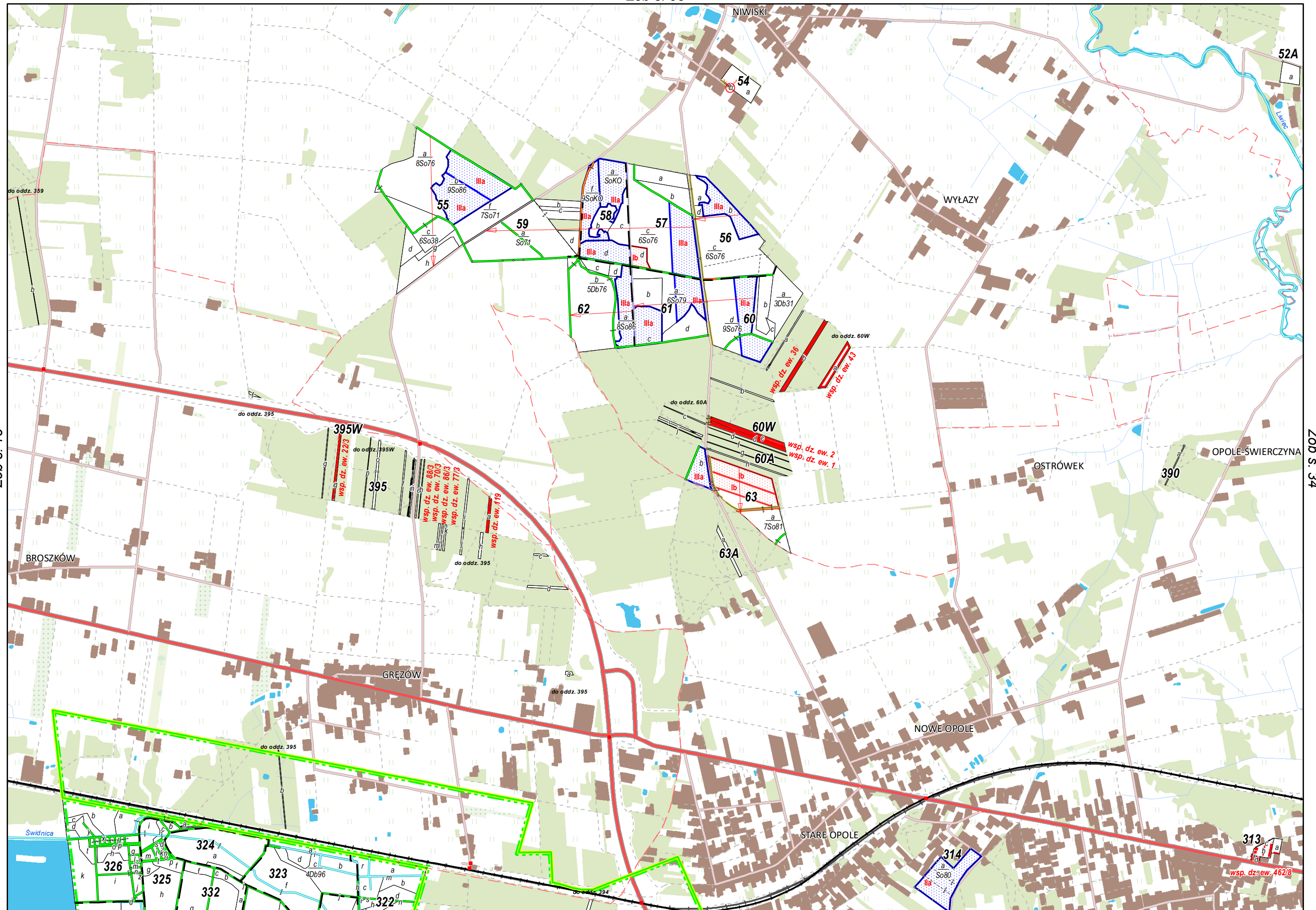

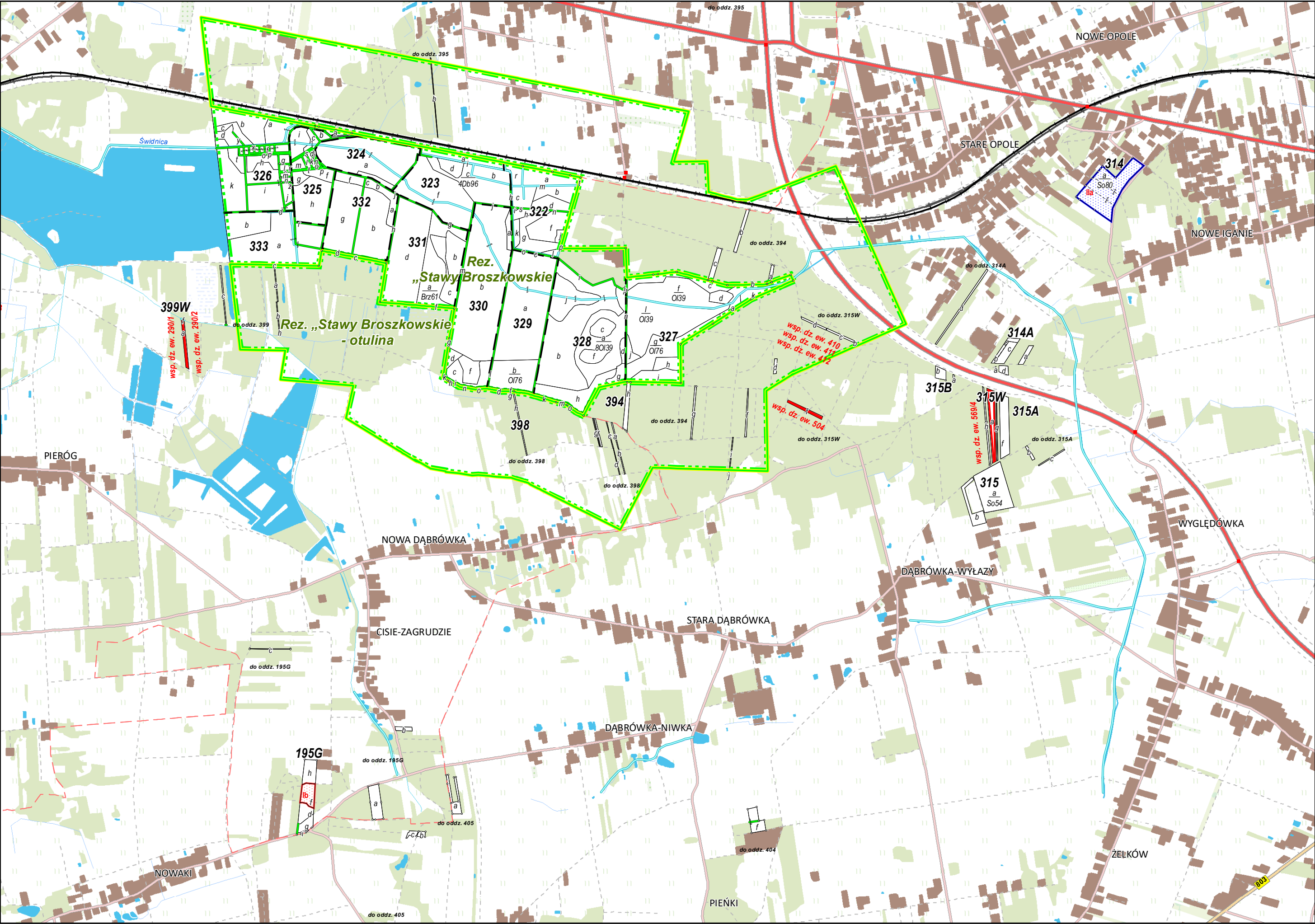



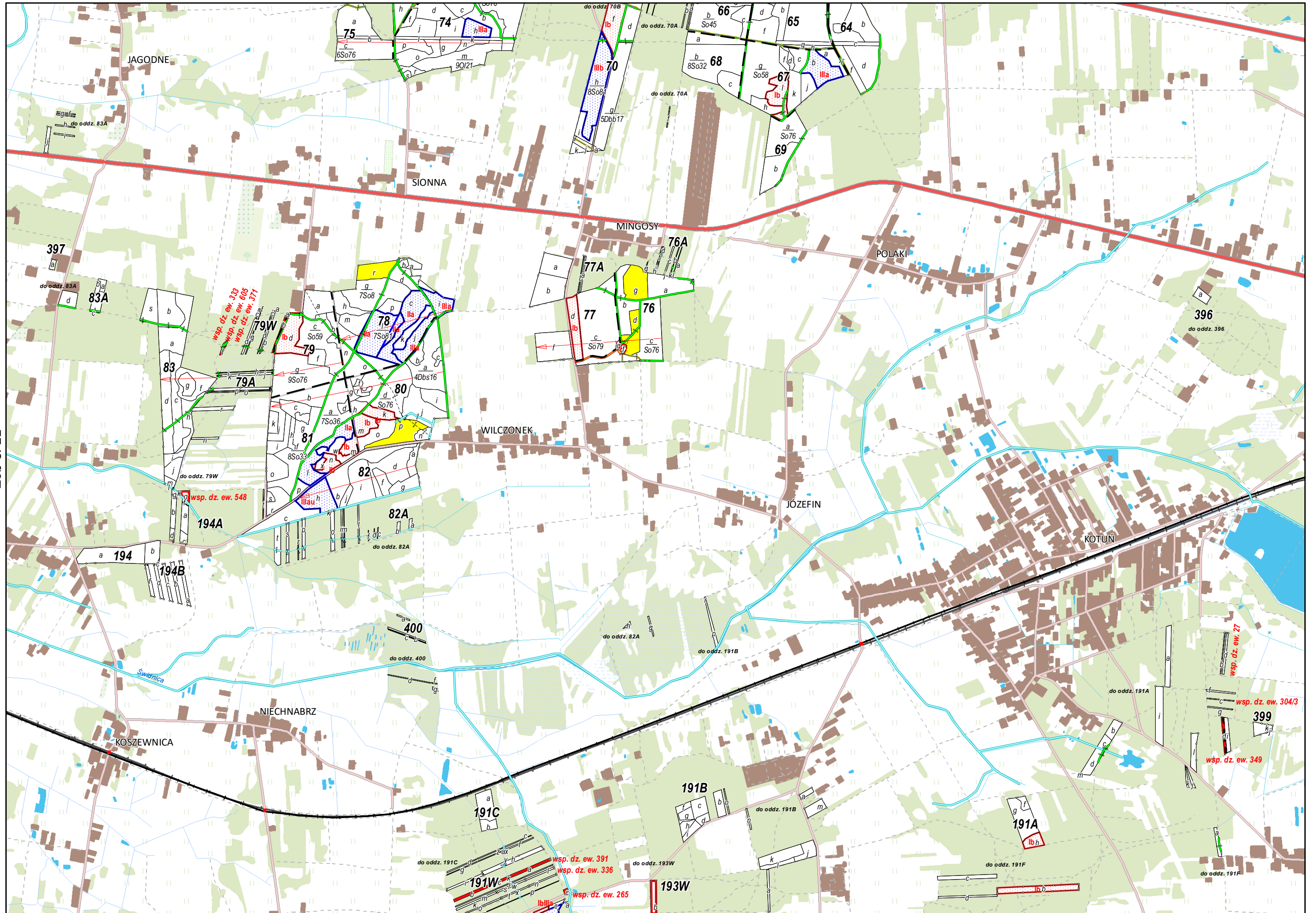



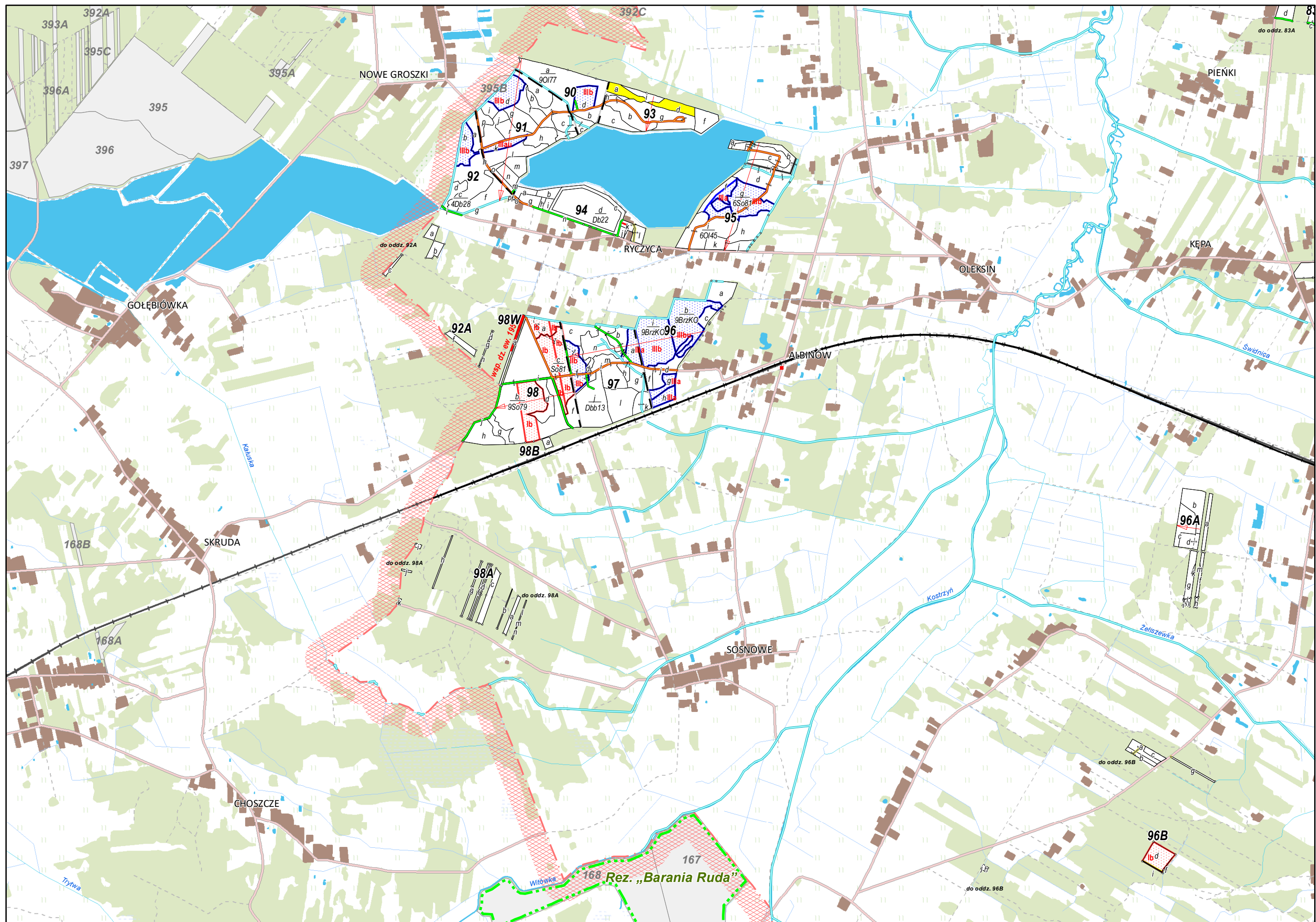

Zob s. 21



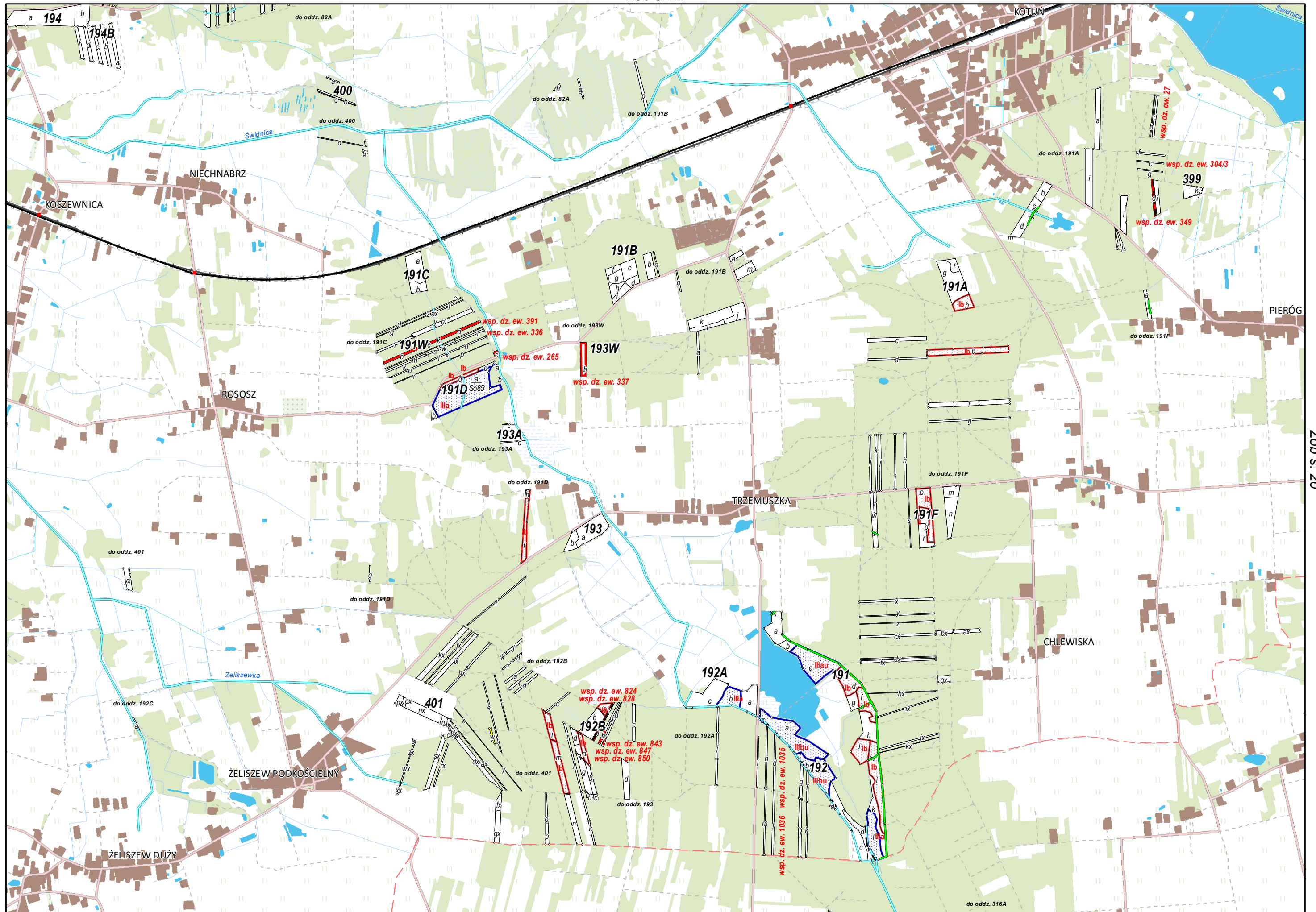

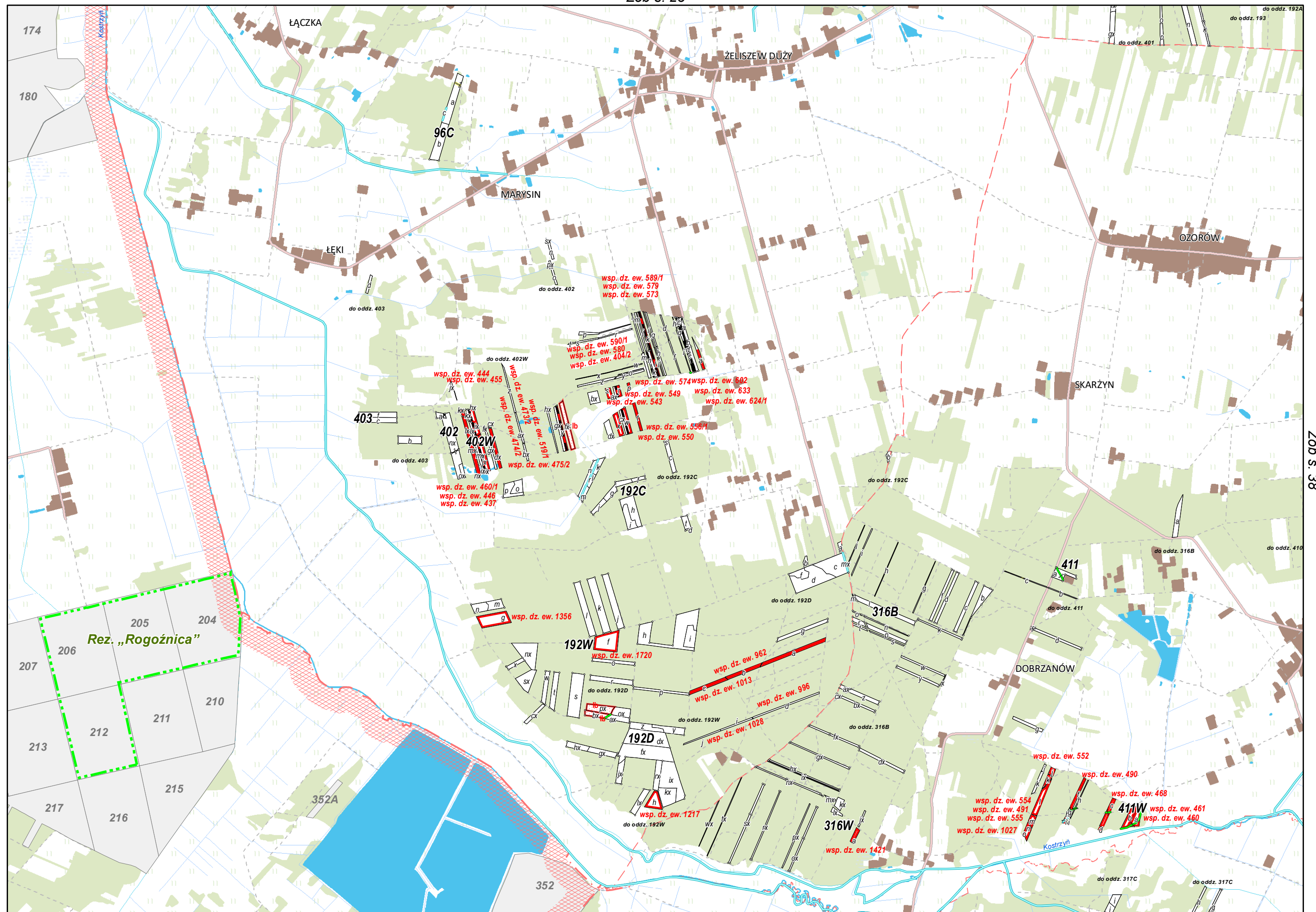



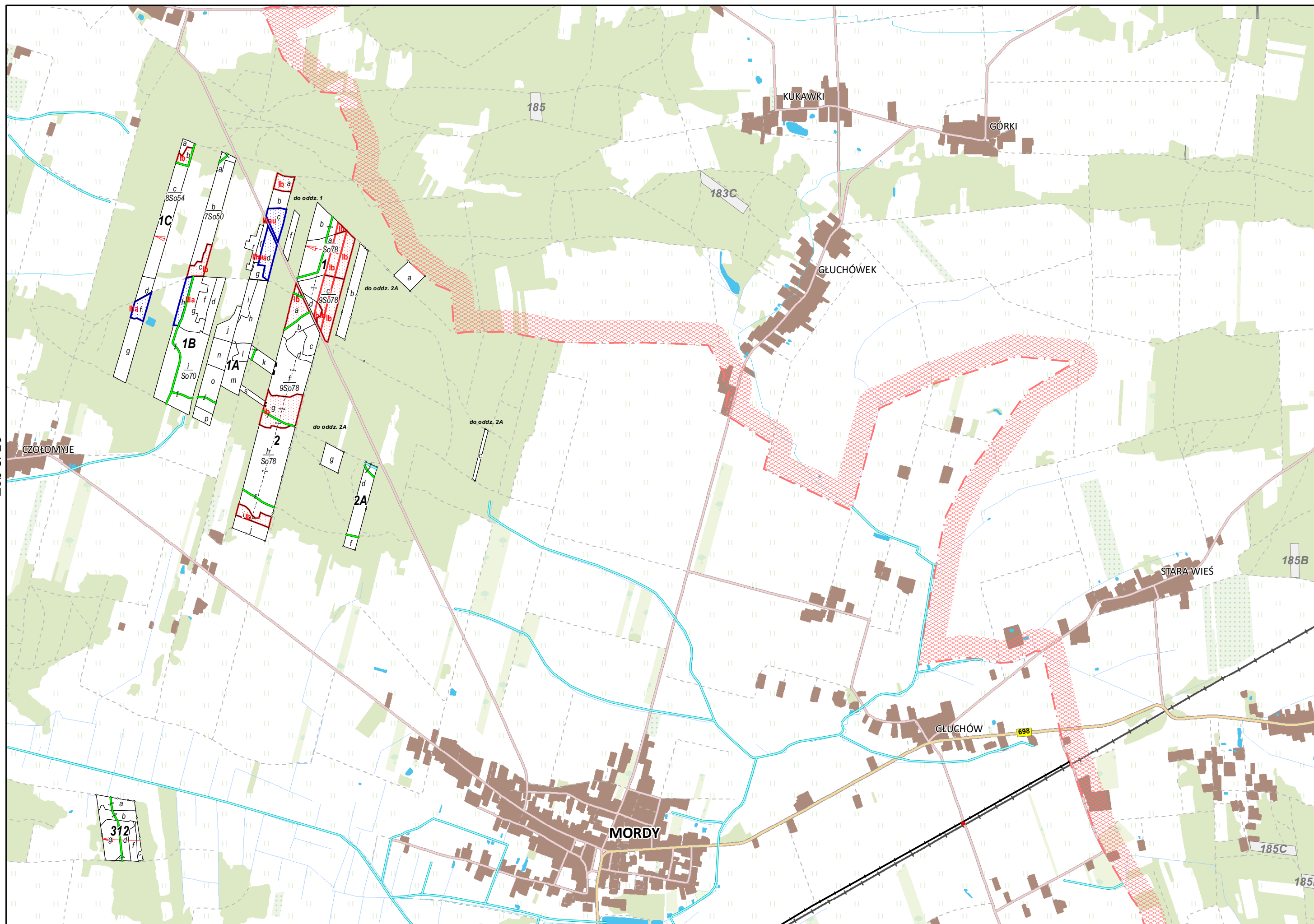

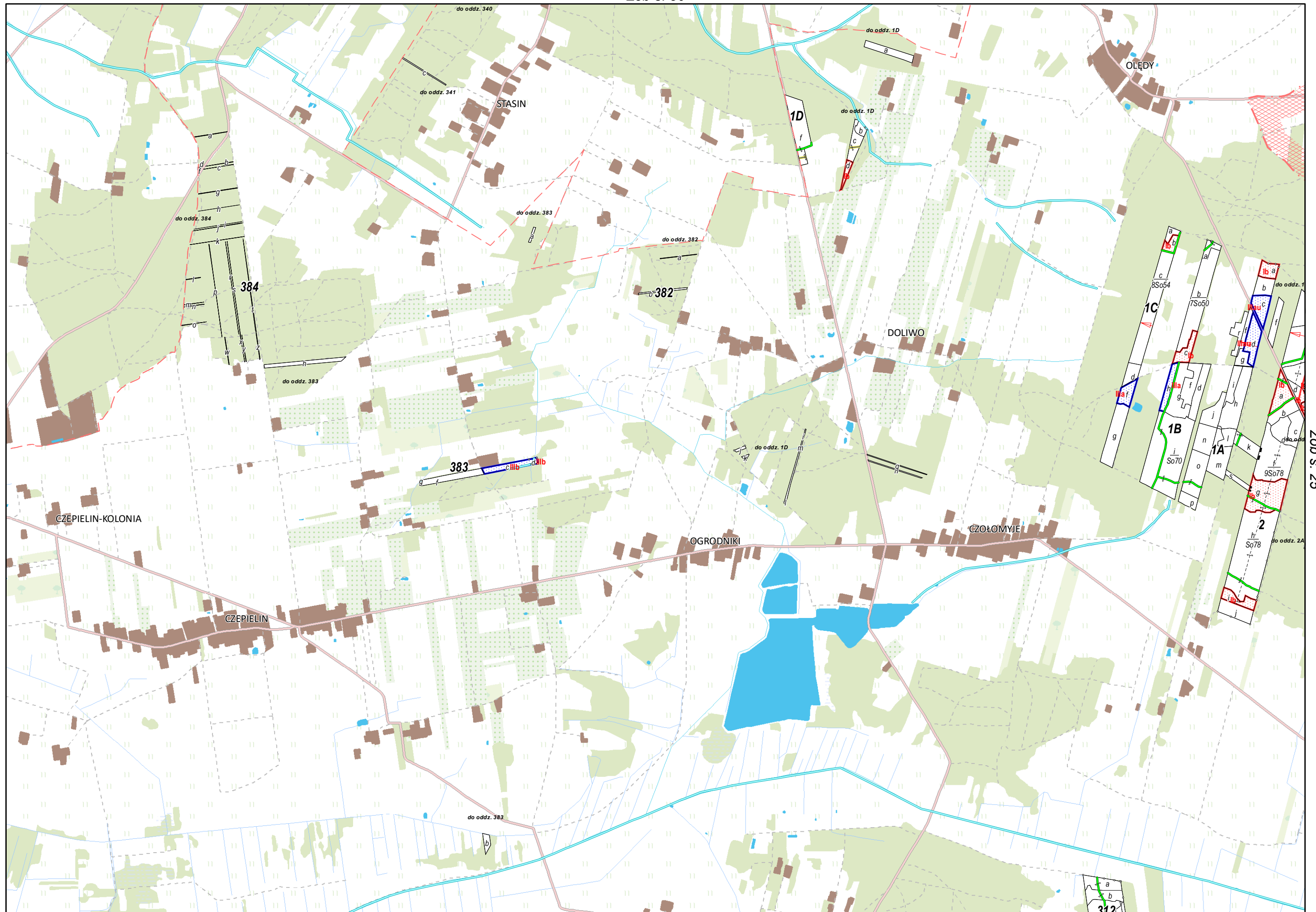



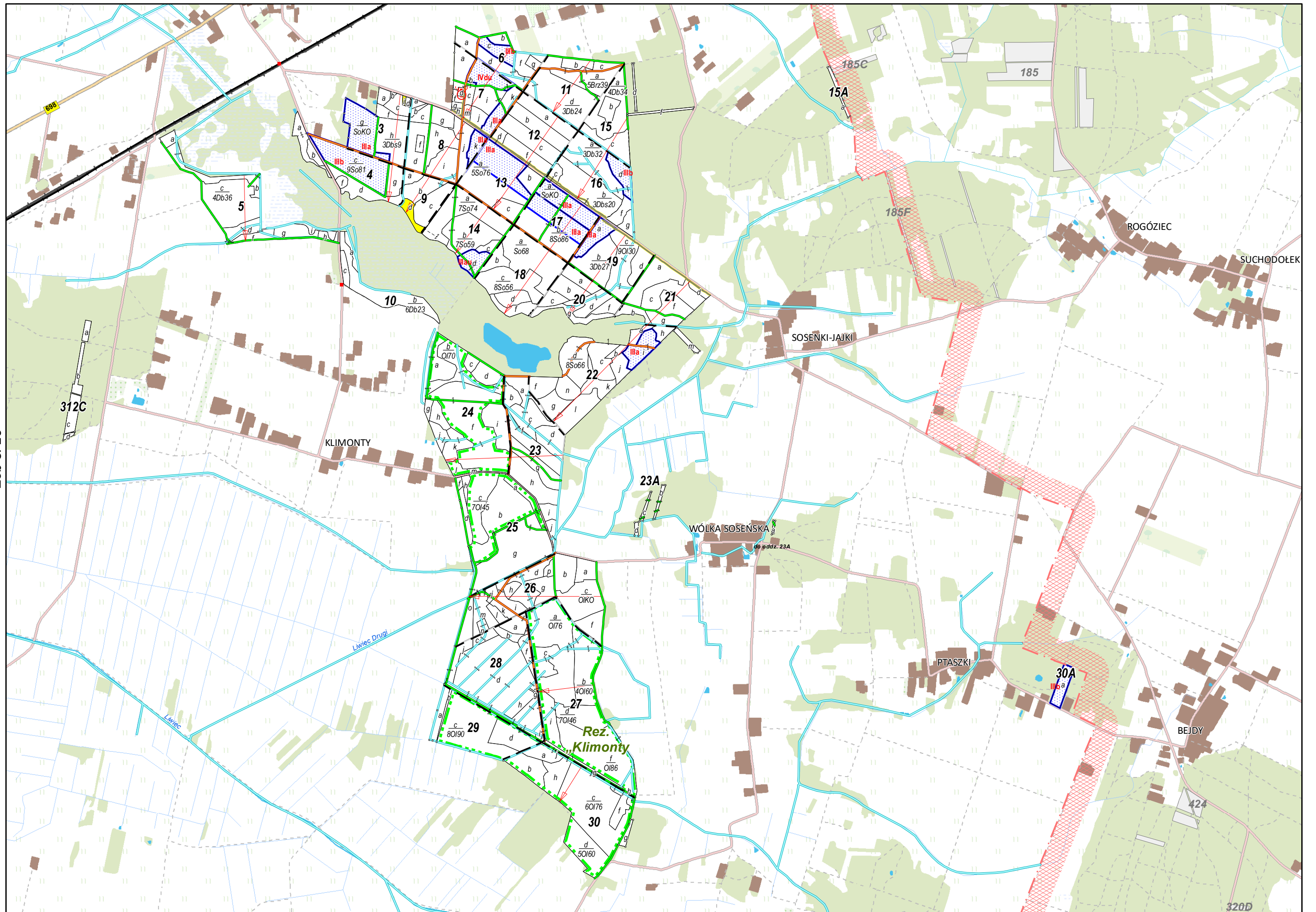

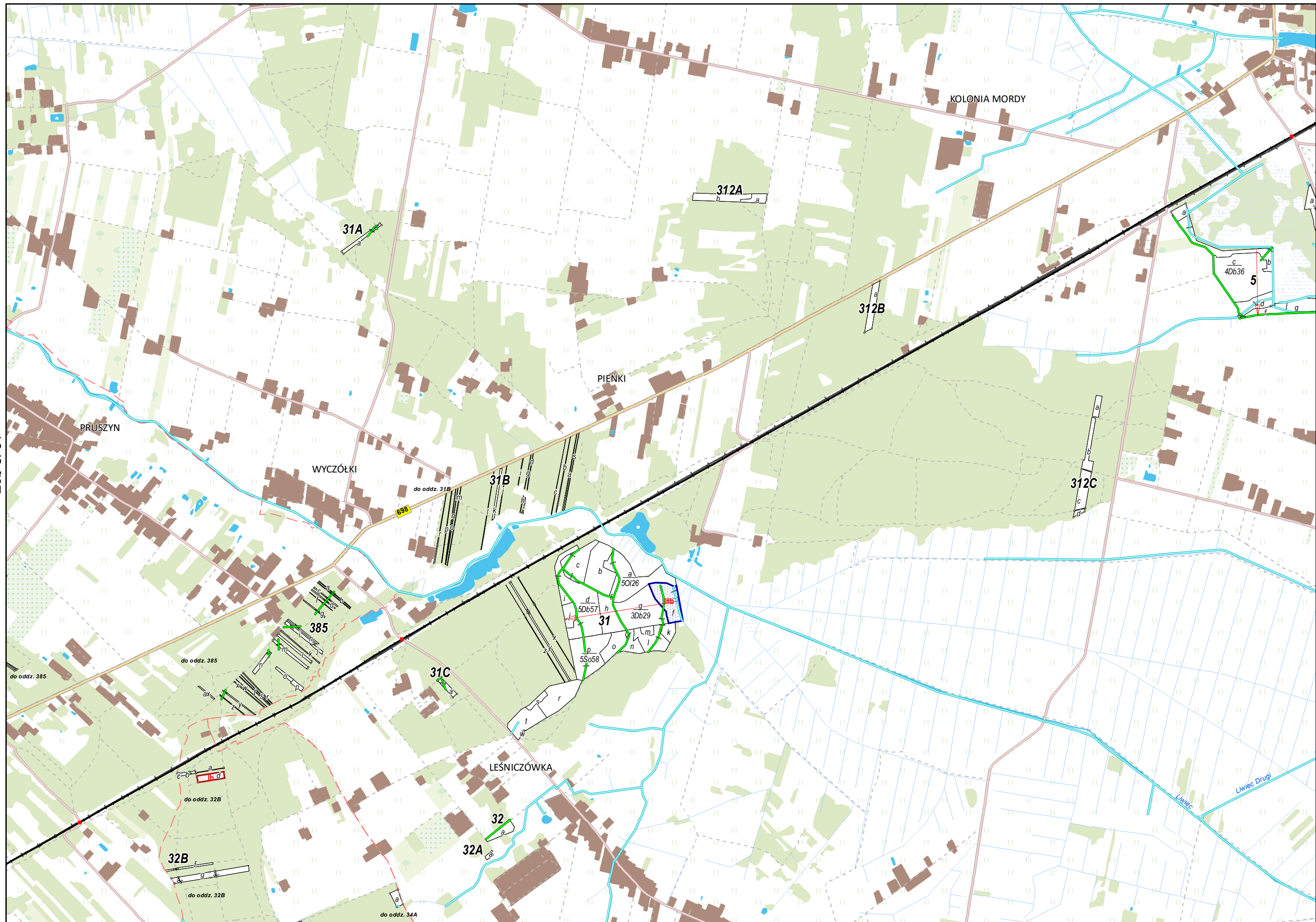





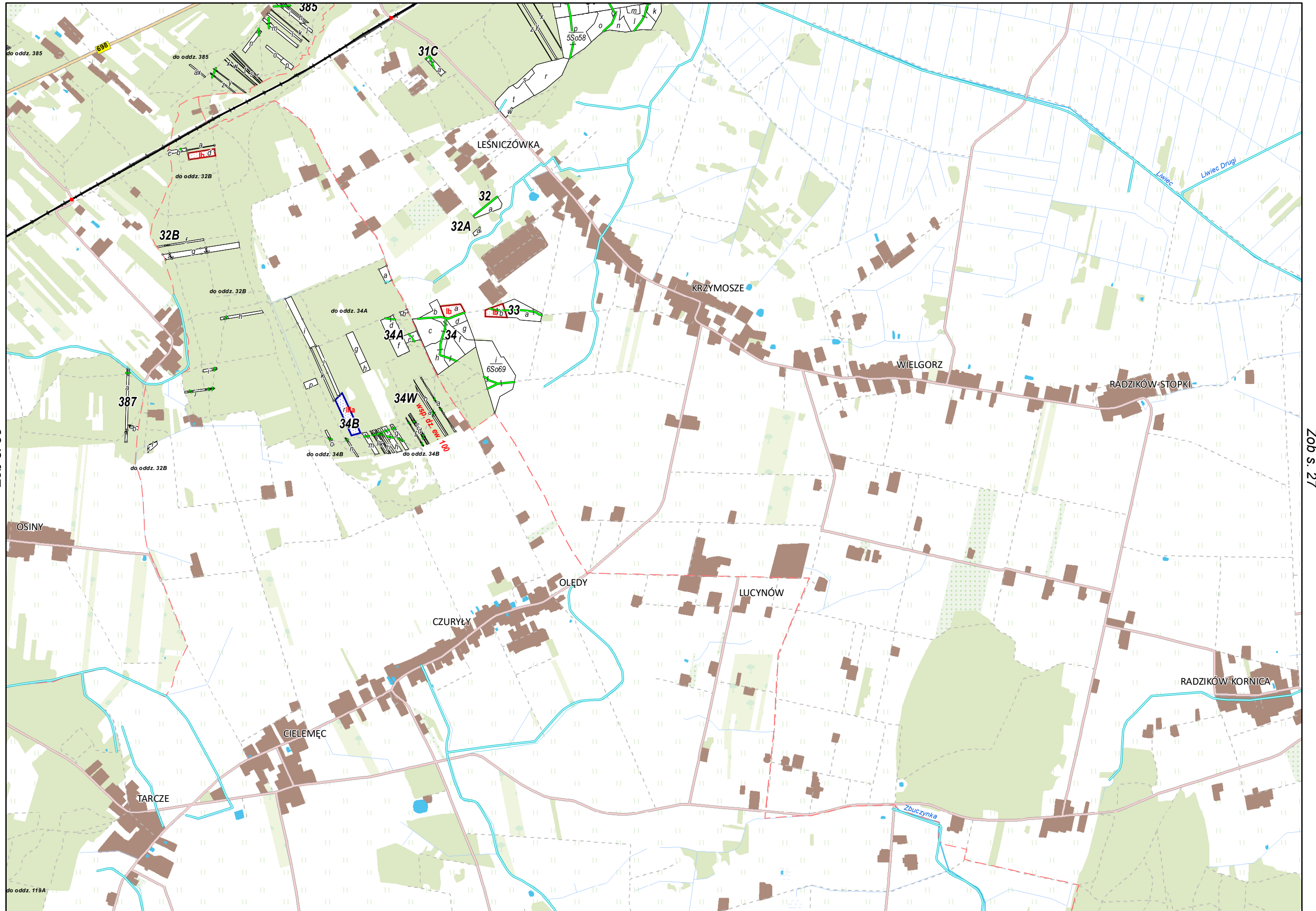



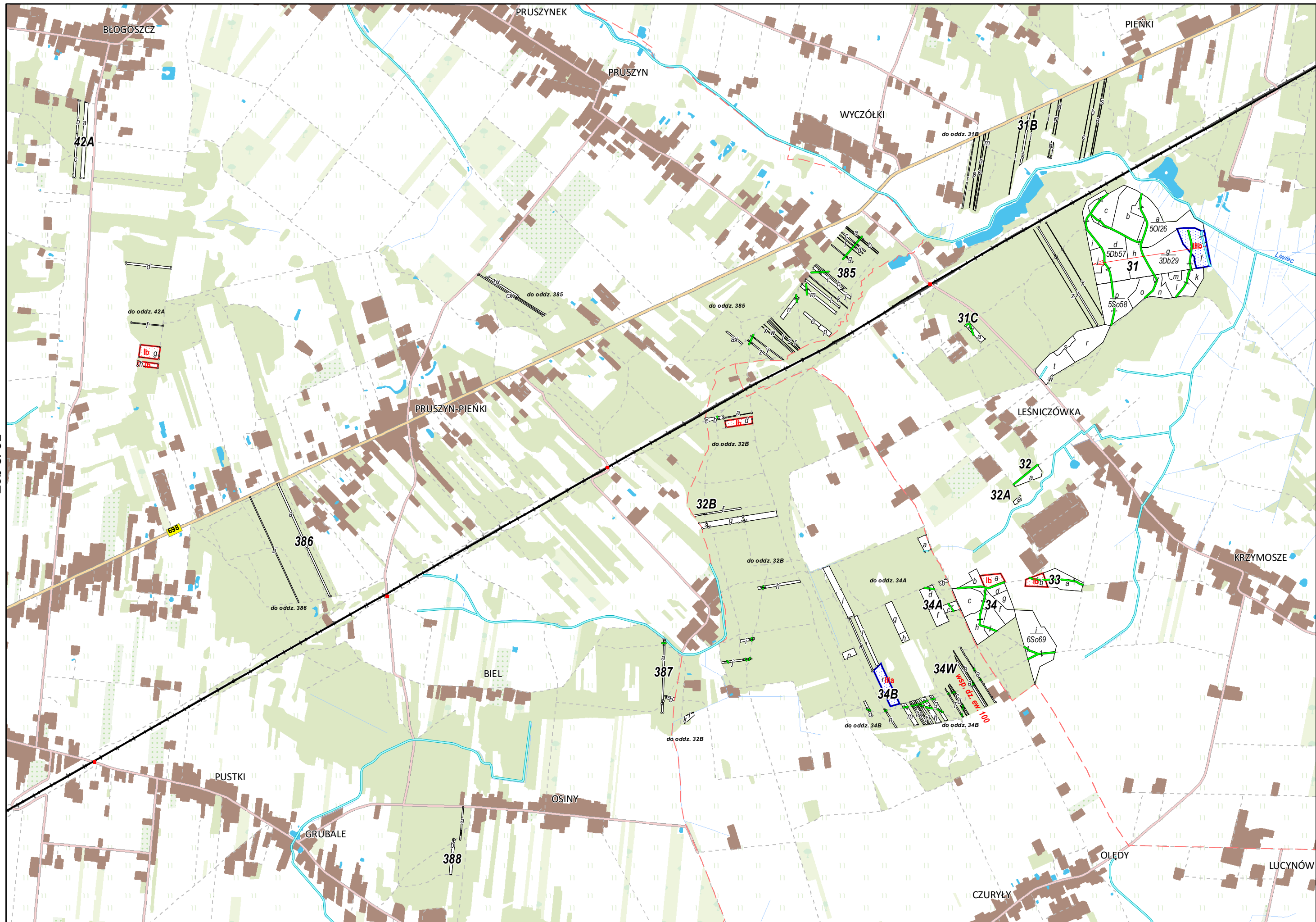





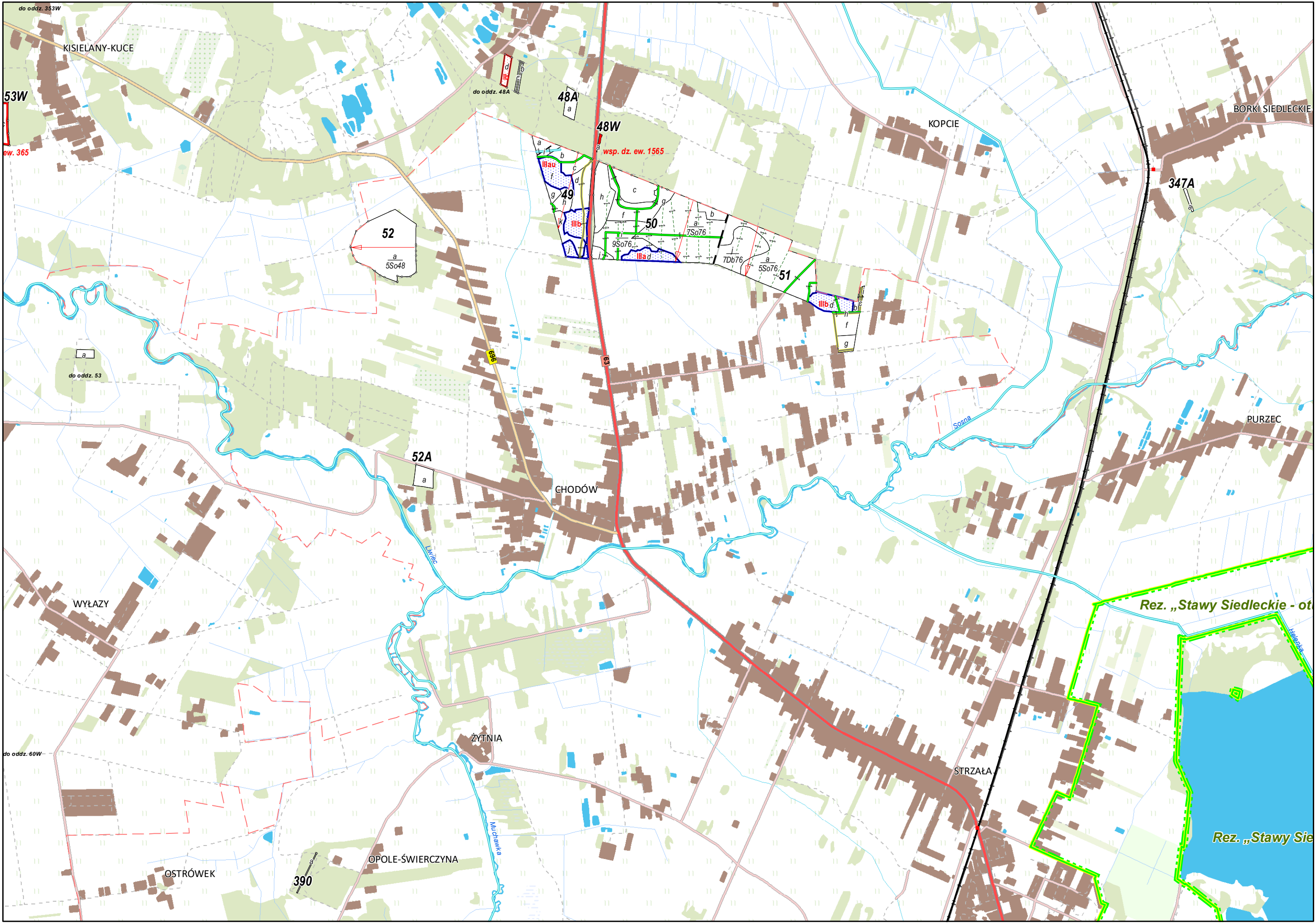



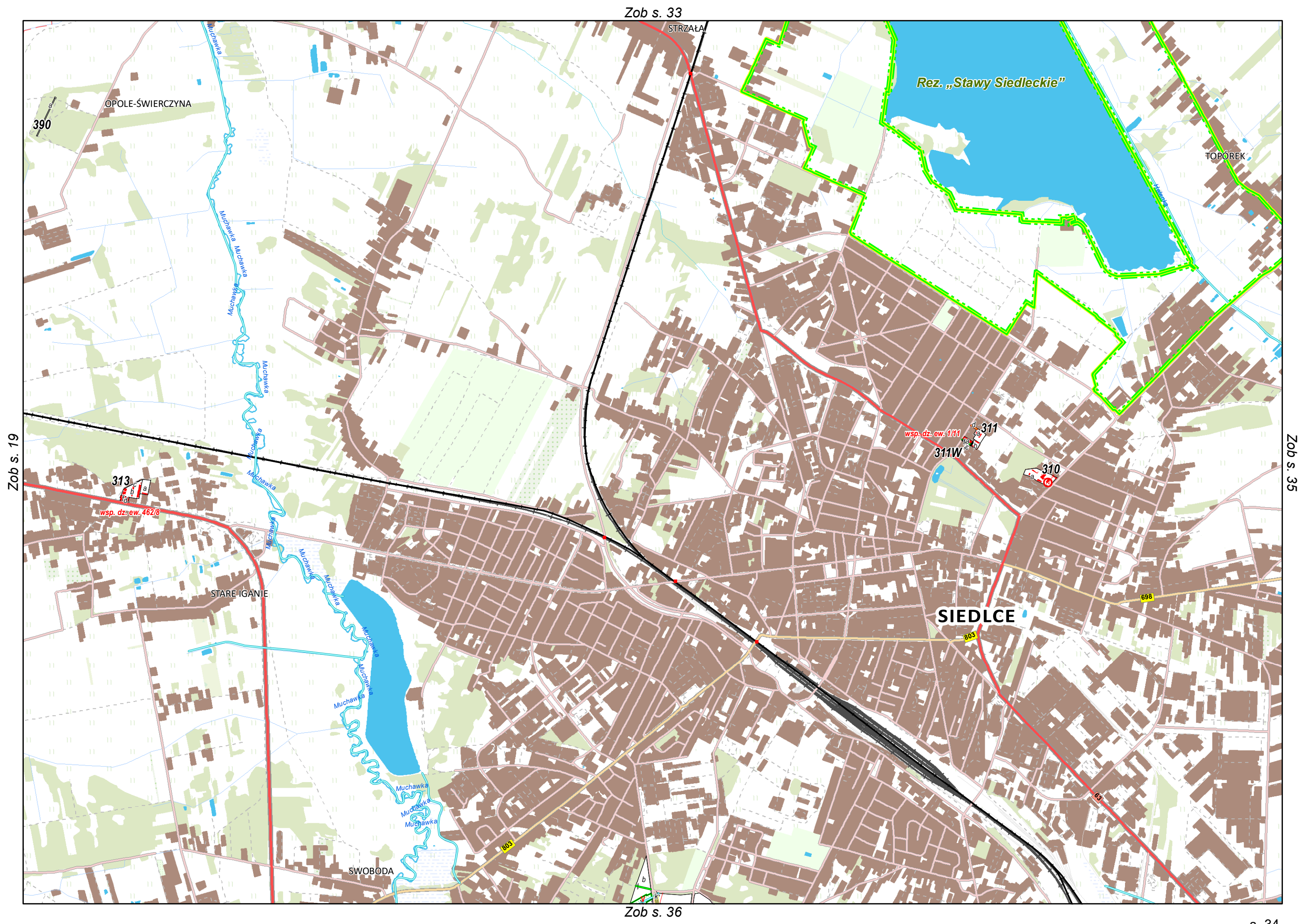



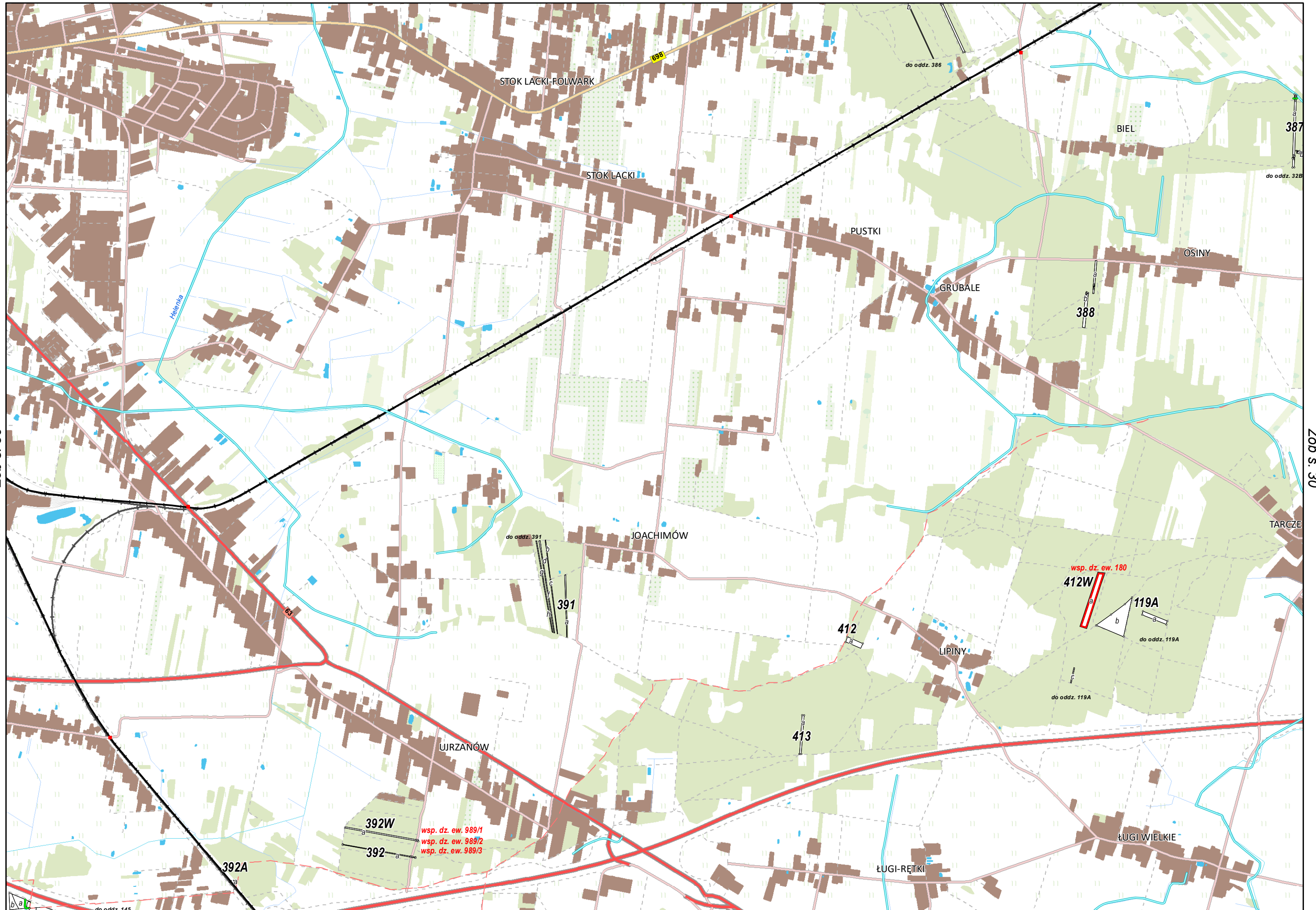







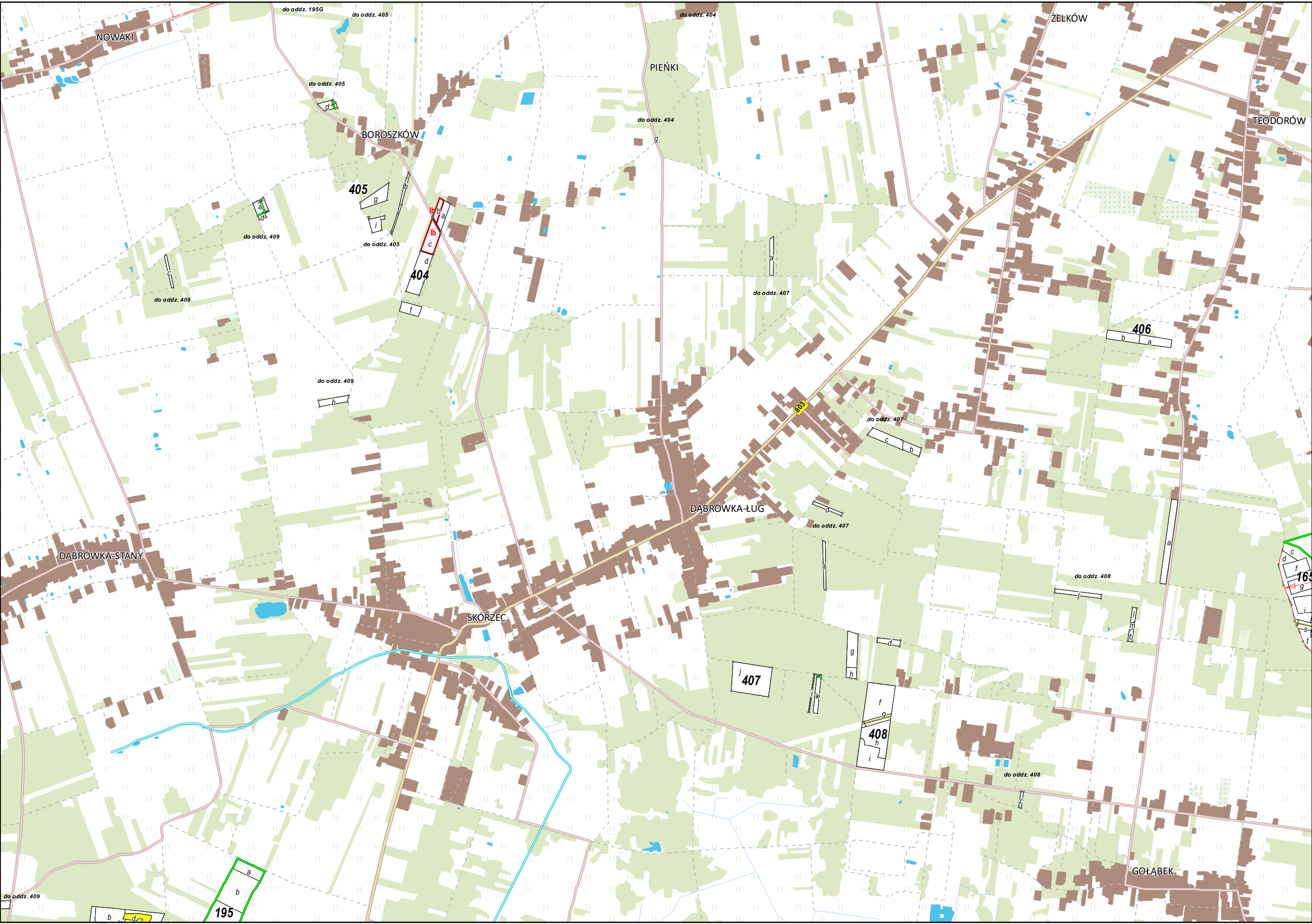



Zob s. 24

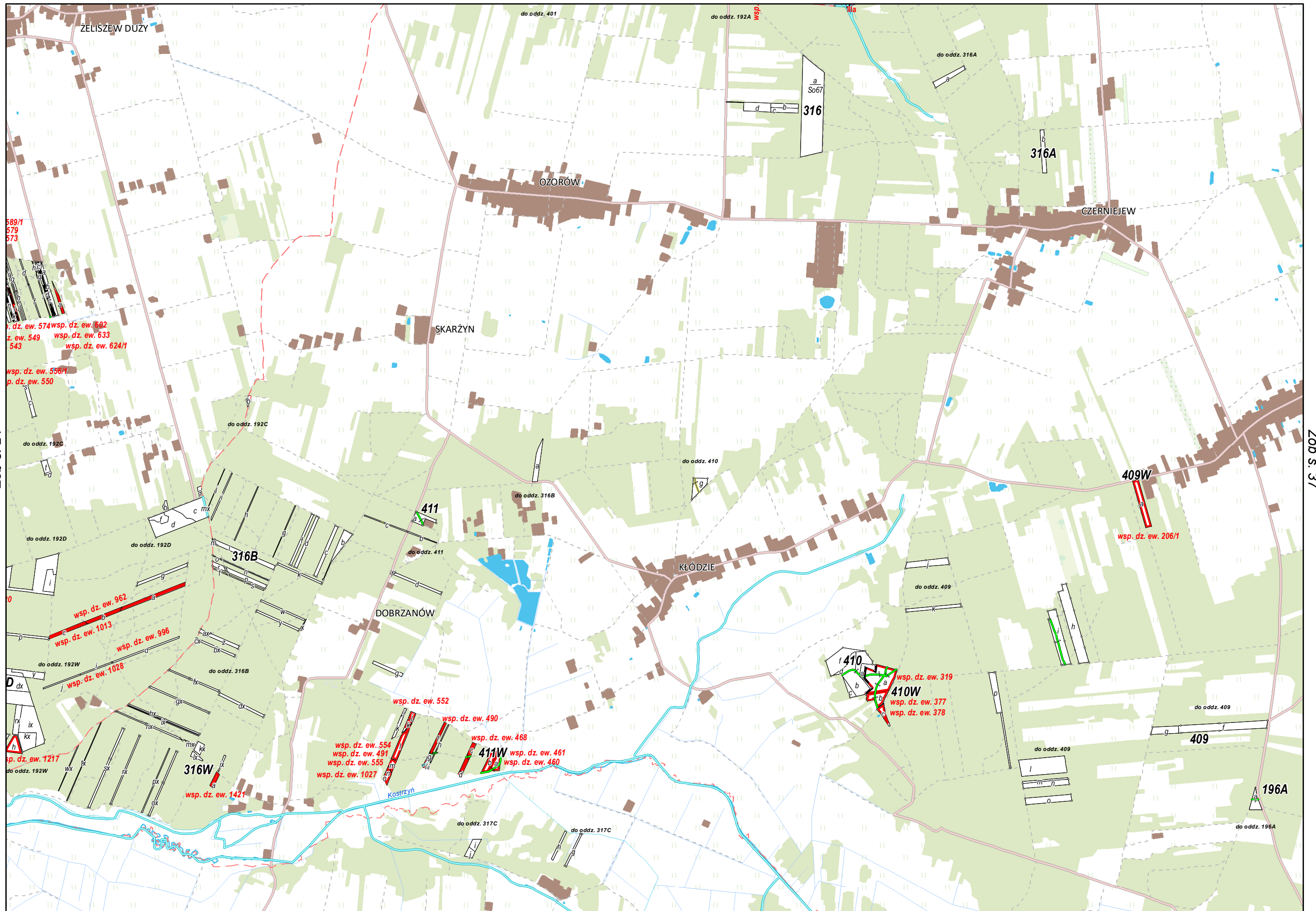

Zob s. 37

Zob s. 57

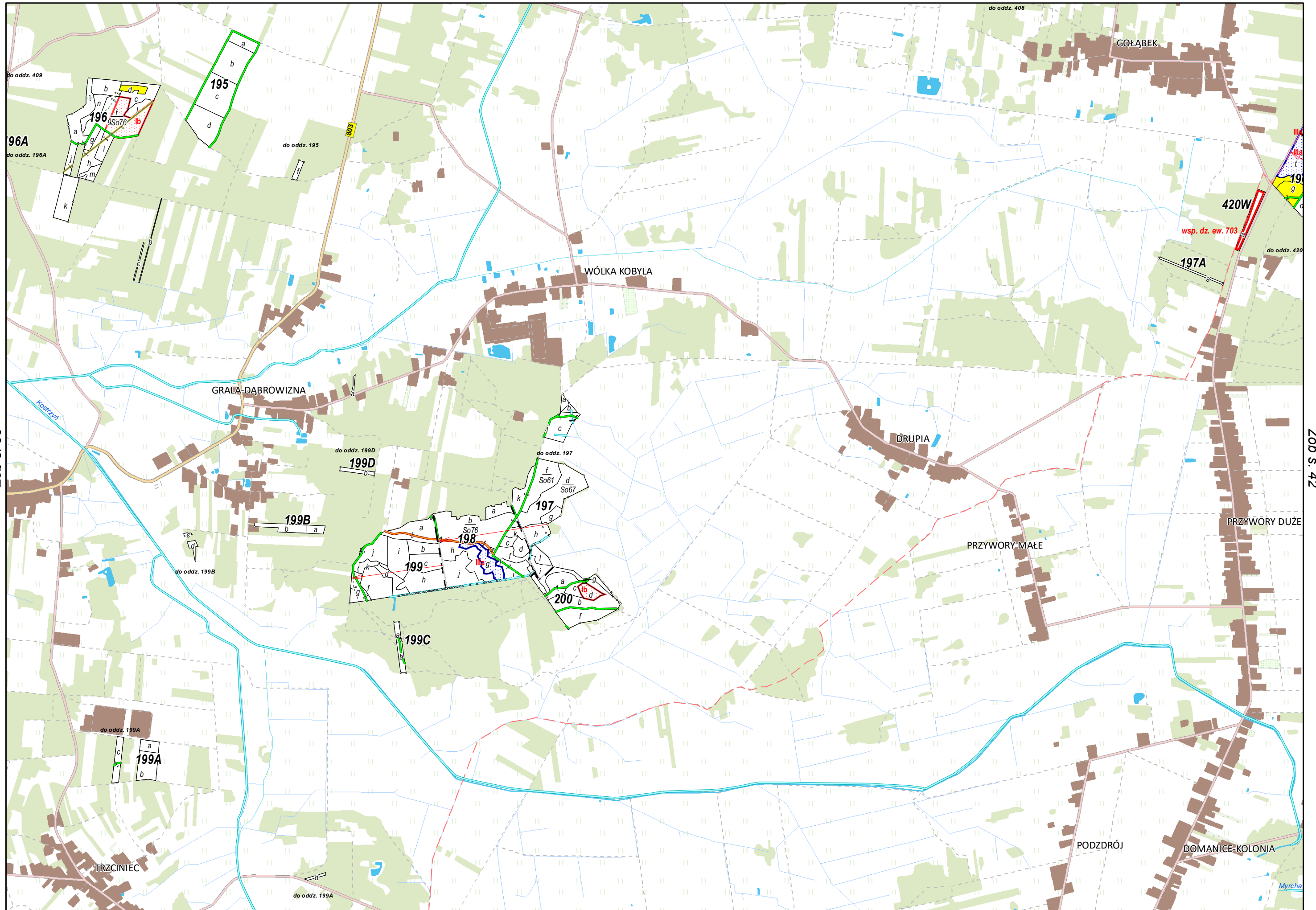



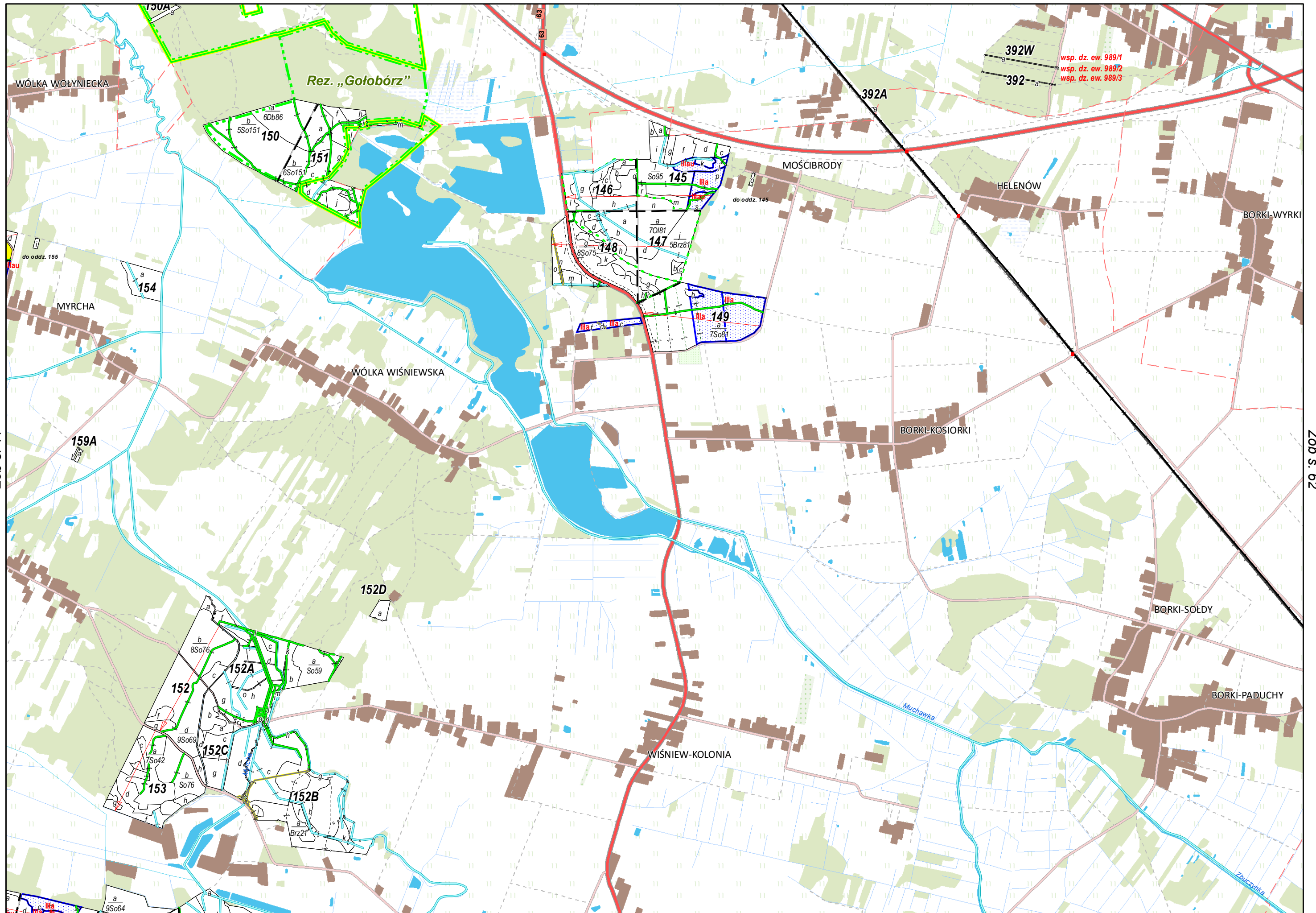



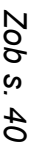



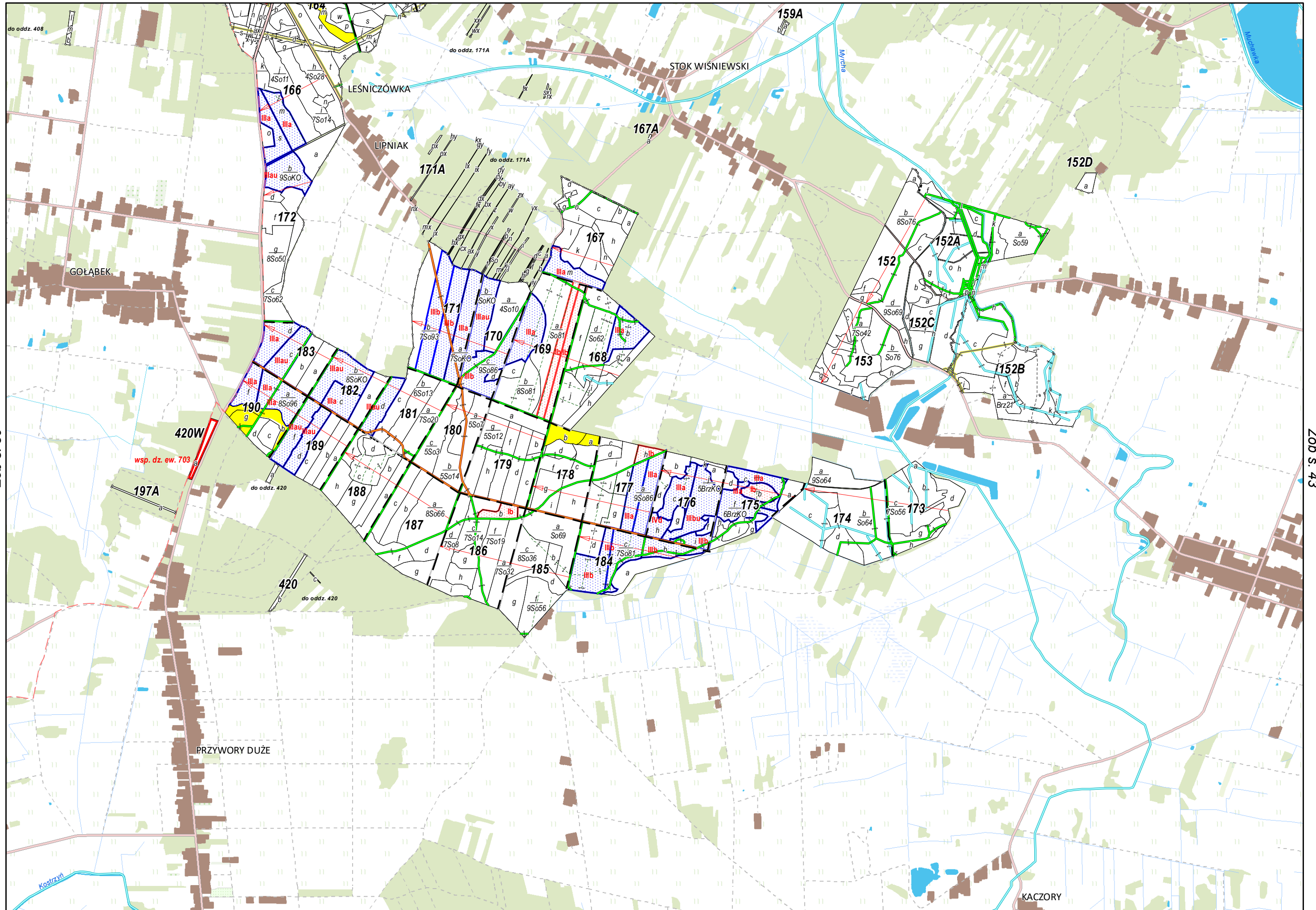

Zob s. 42

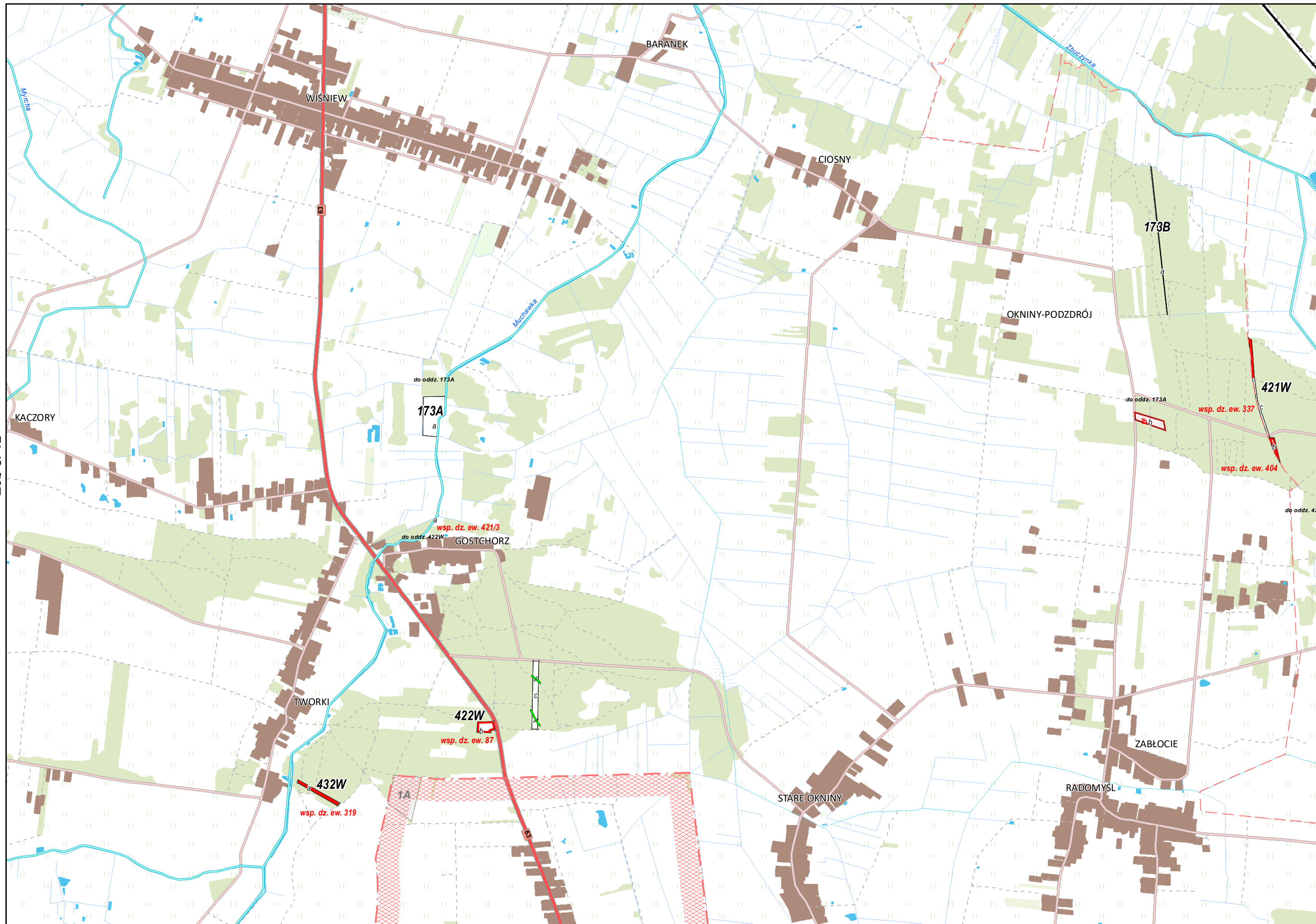

Zob s. 44

Zob s. 67



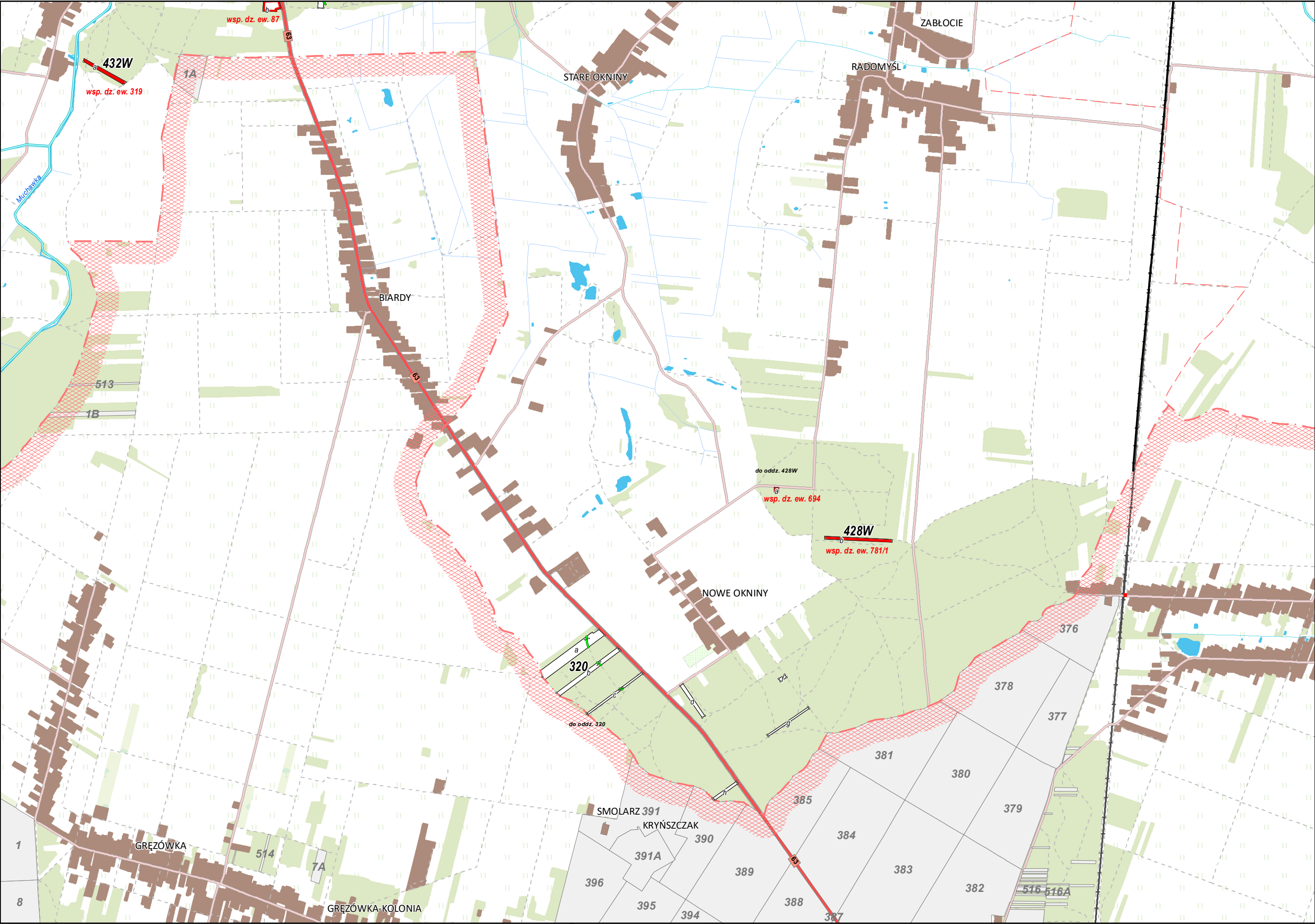

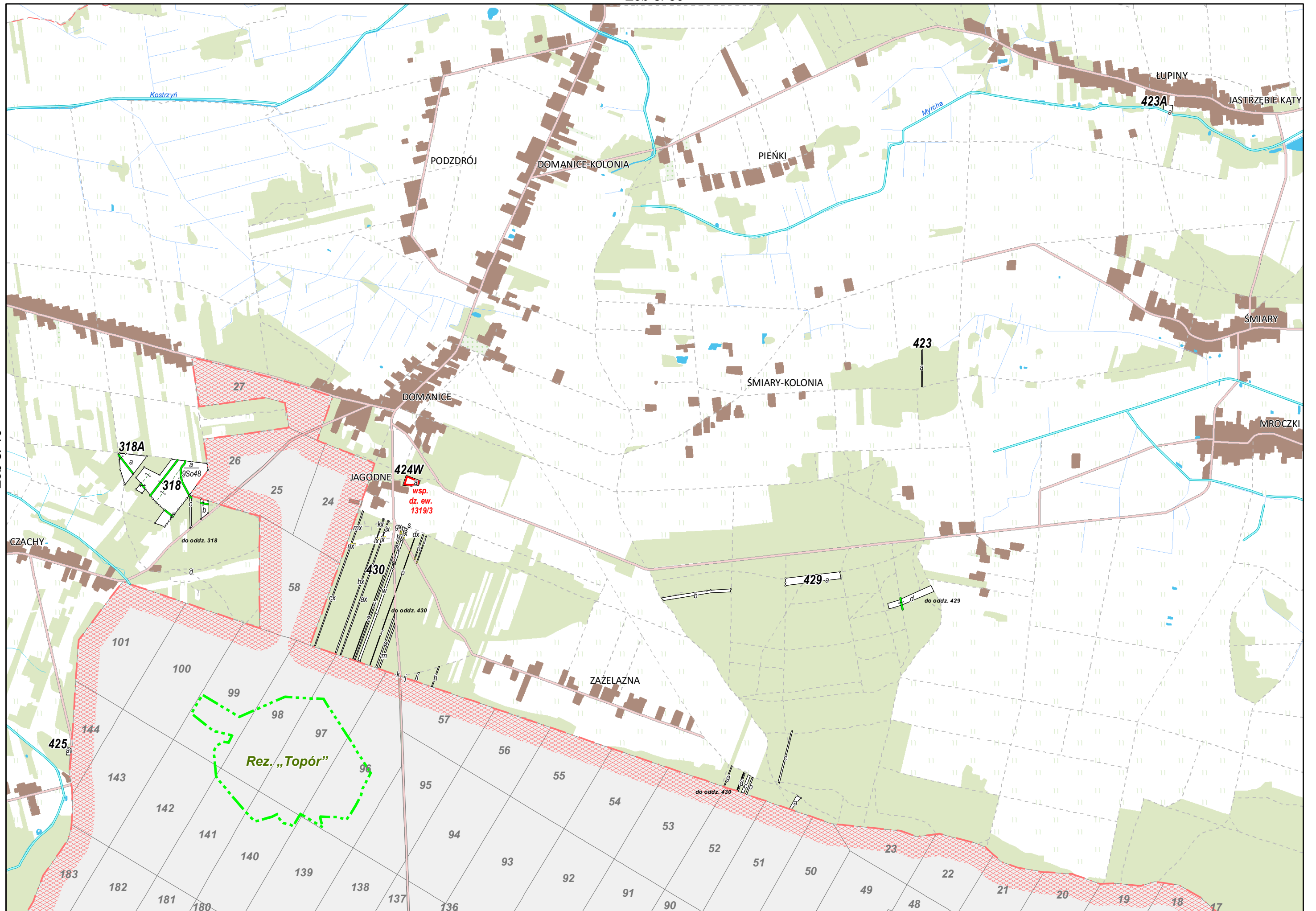





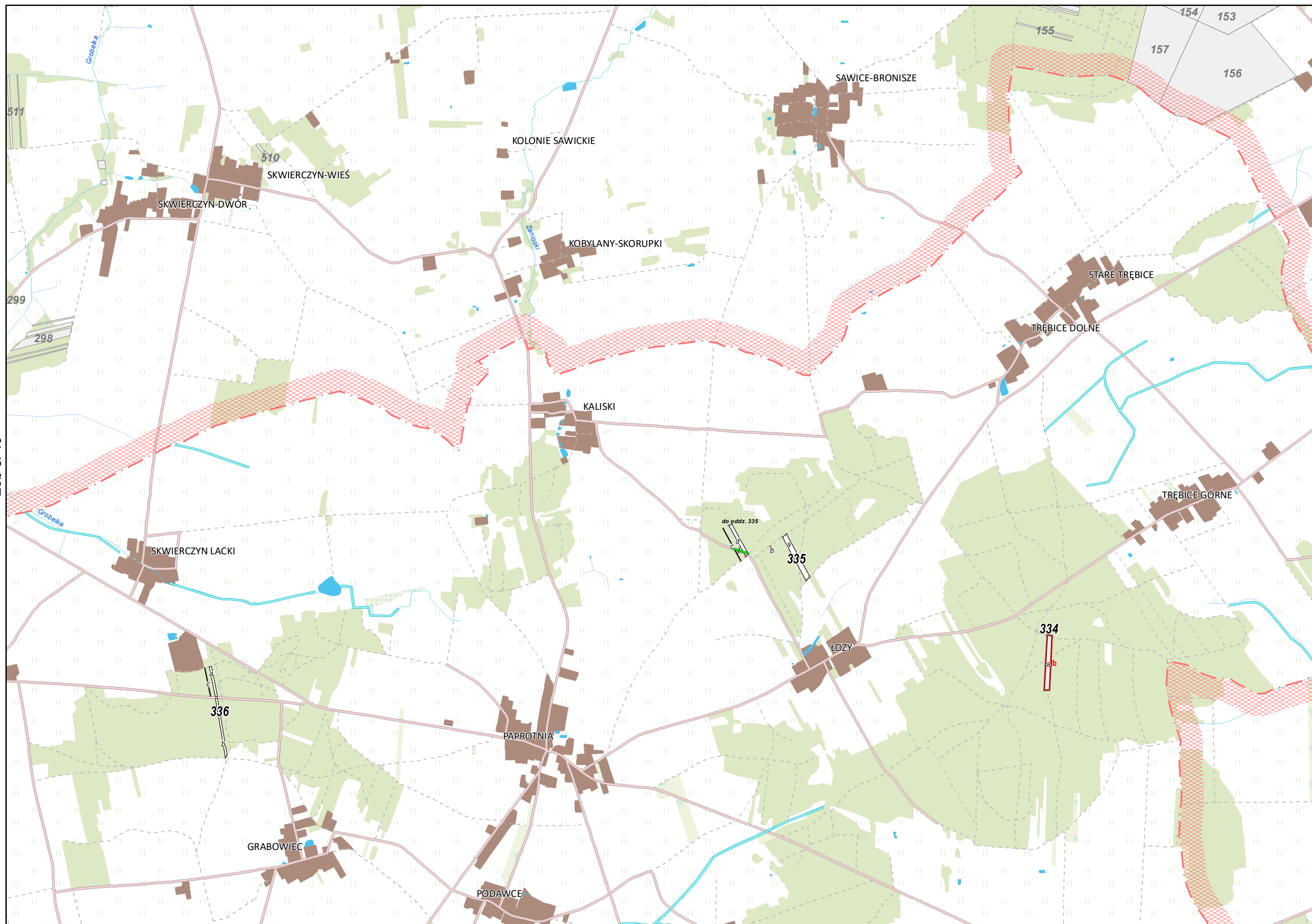



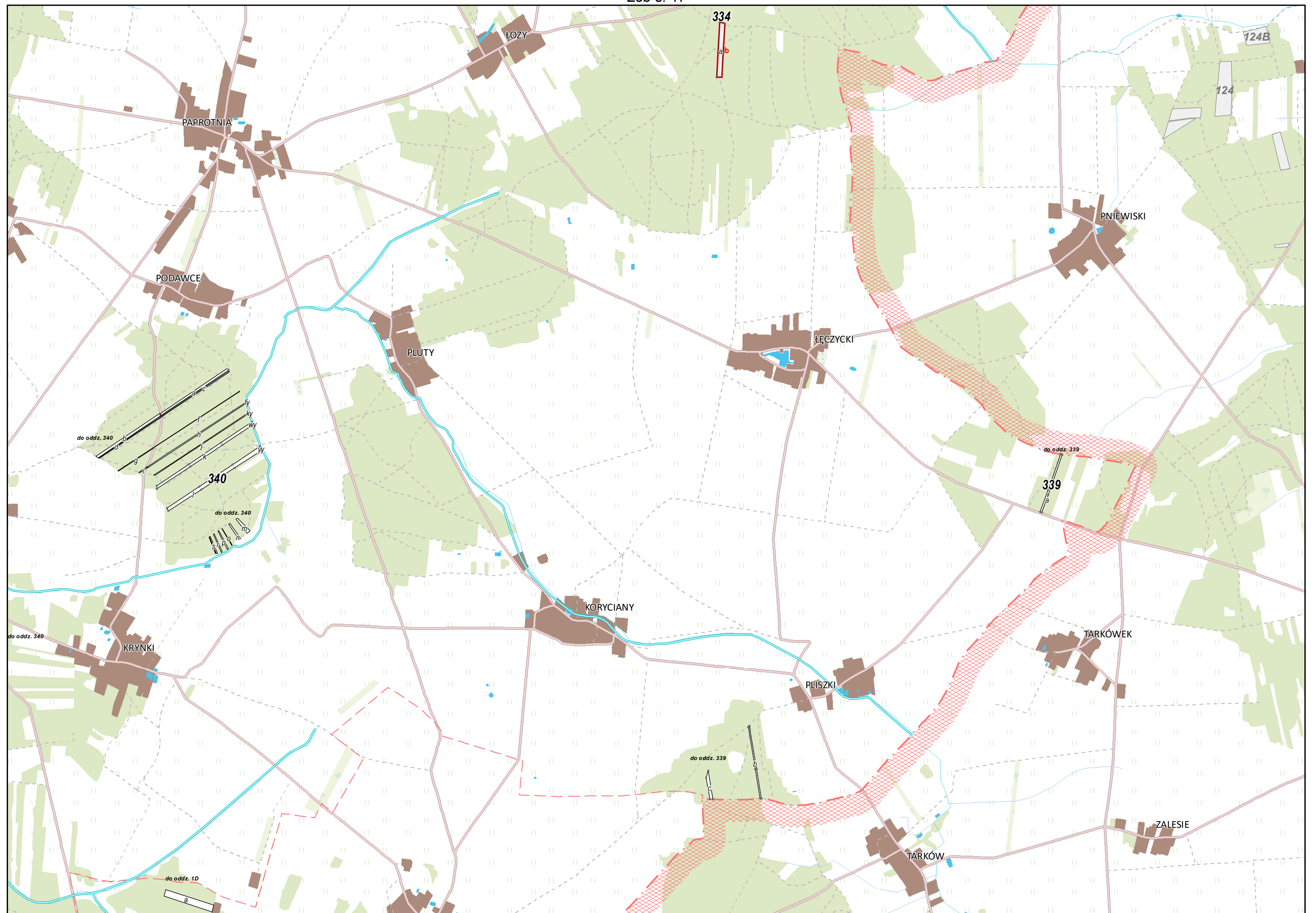

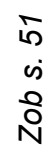

706 47

*Zob s. 50*





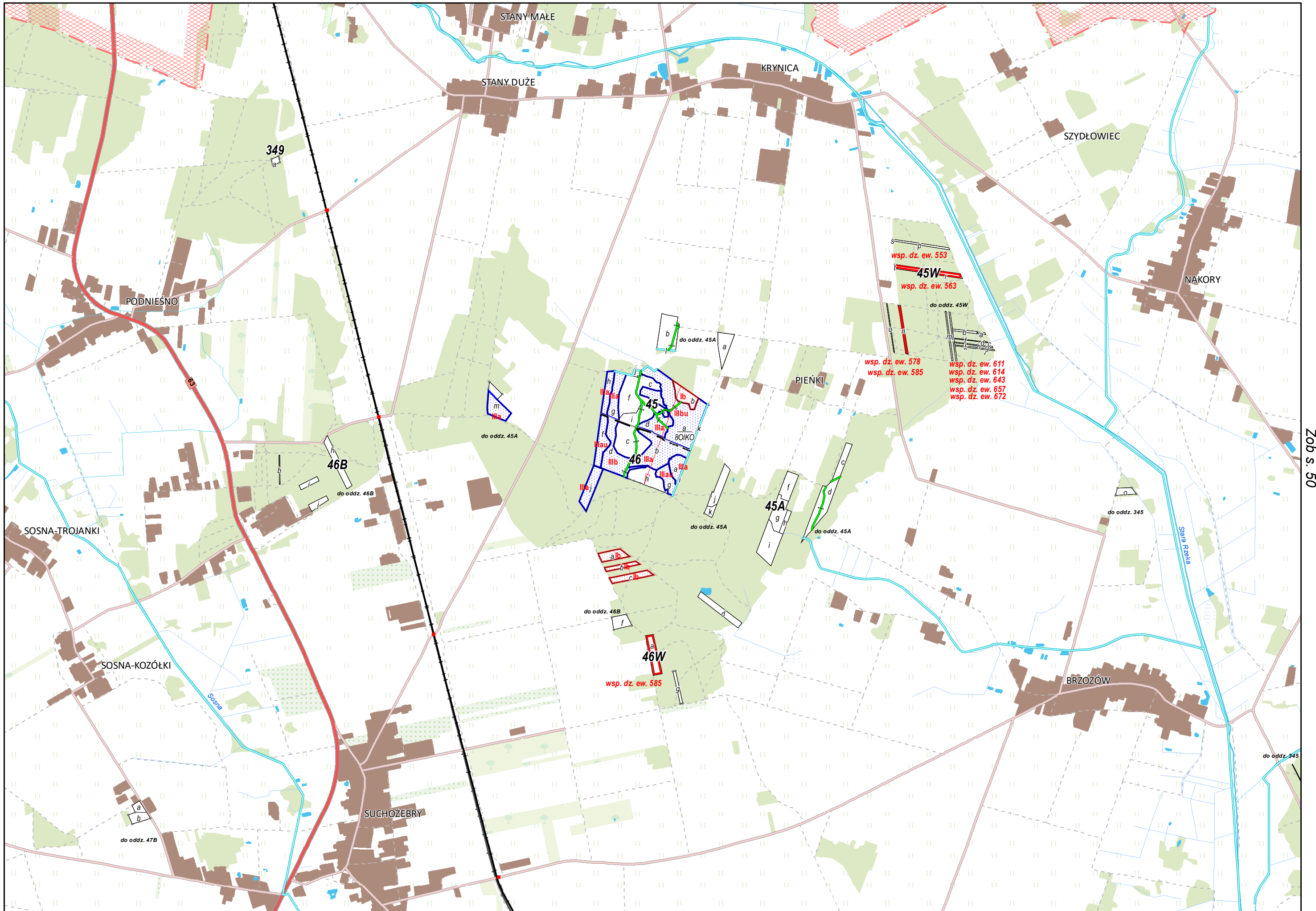

Zob s. 52



Zob s. 51

46W  
wsp. dz. ew. 585  
do oddz. 46B

SOSNA-KOZÓŁKI

BRZOZÓW

SUCHOŻEBRY

PRZYGODY

348

do oddz. 347

KOWNACISKA

WOLA SUCHOŻEBRSKA

do oddz. 48A

48A

48W

wsp. dz. ew. 1565

49

50

51

KOPCIE

BORKI SIEDLECKIE

347A

Zob s. 33

Zob s. 54





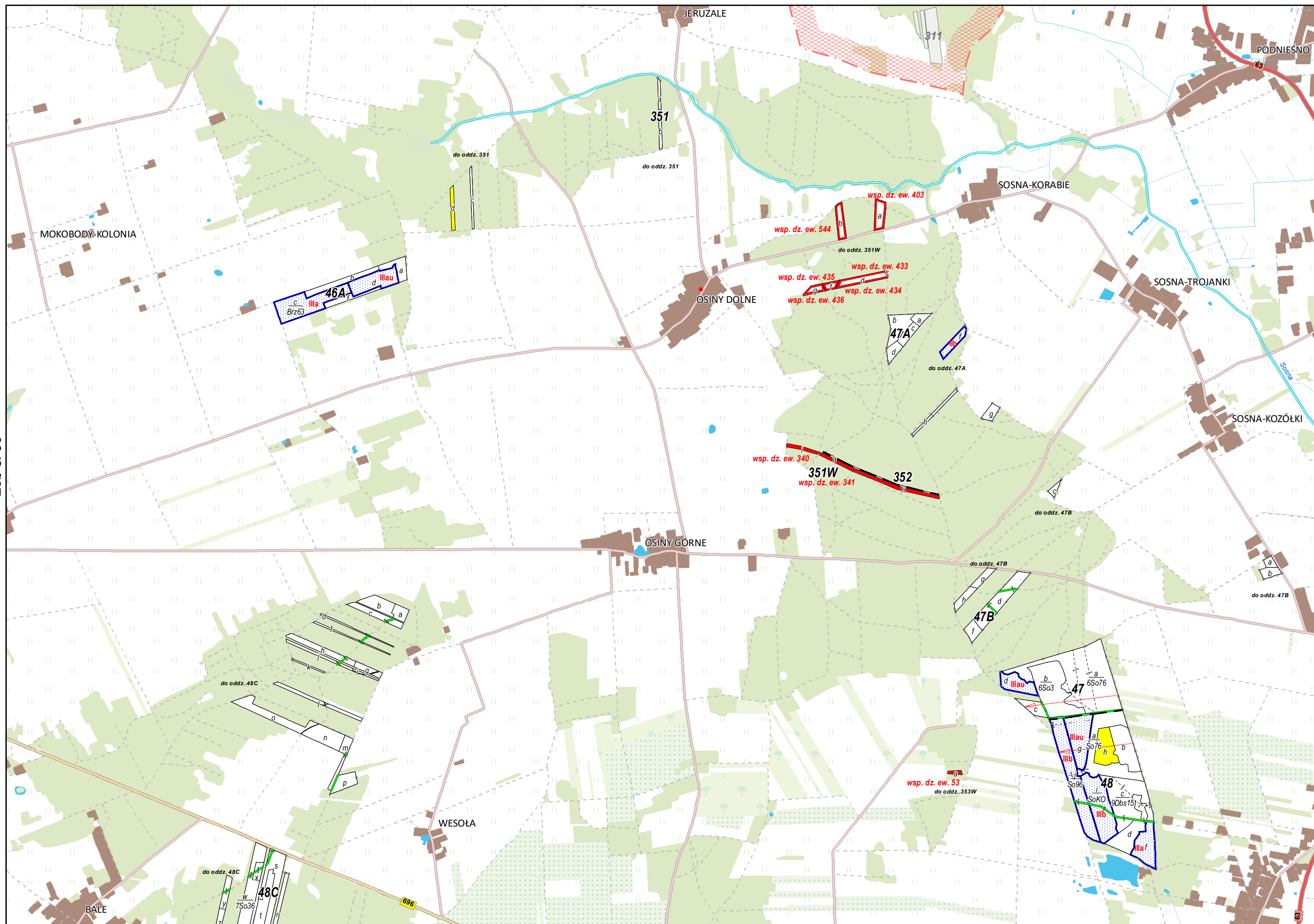

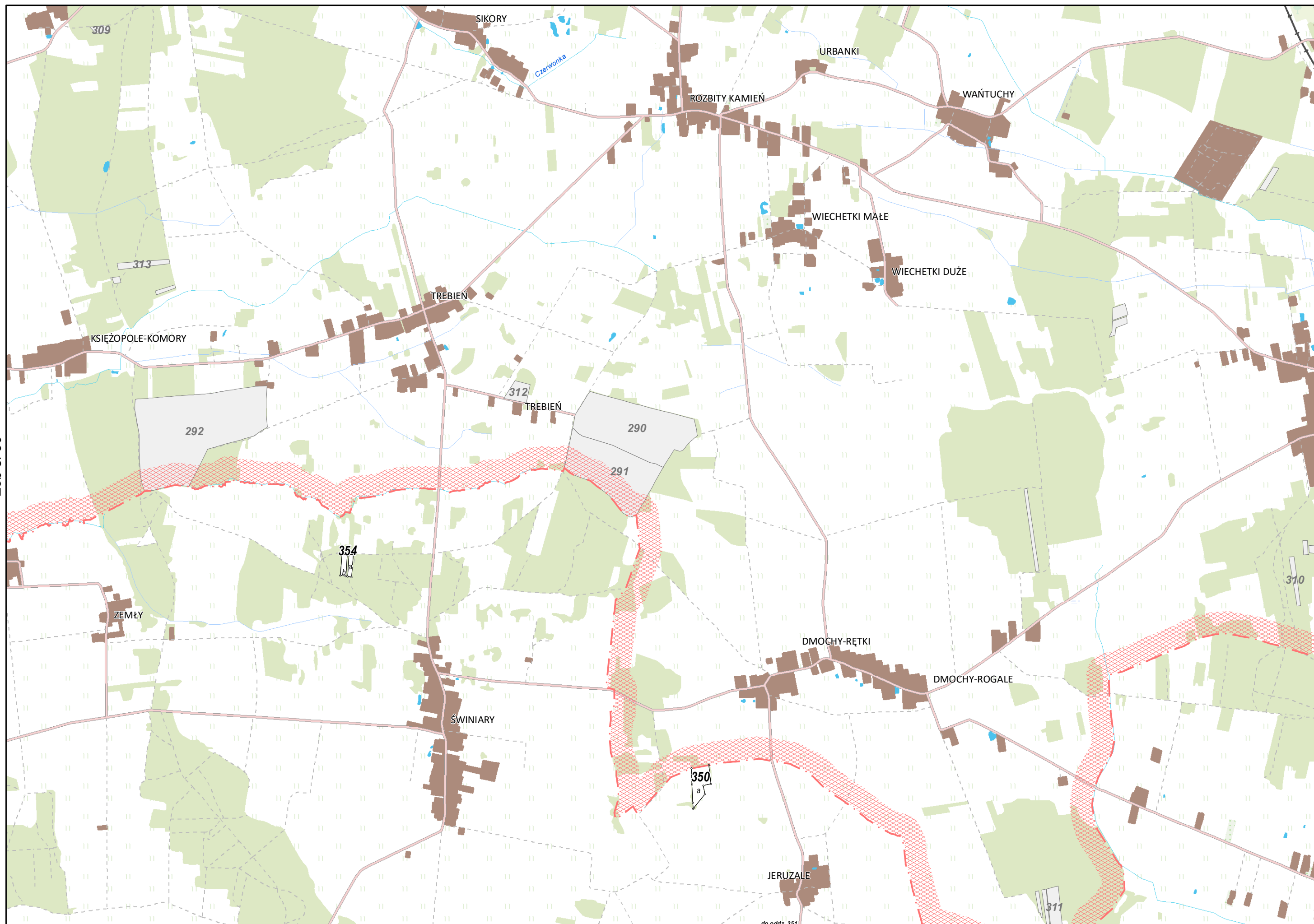

do oddz. 351



Zob s. 10

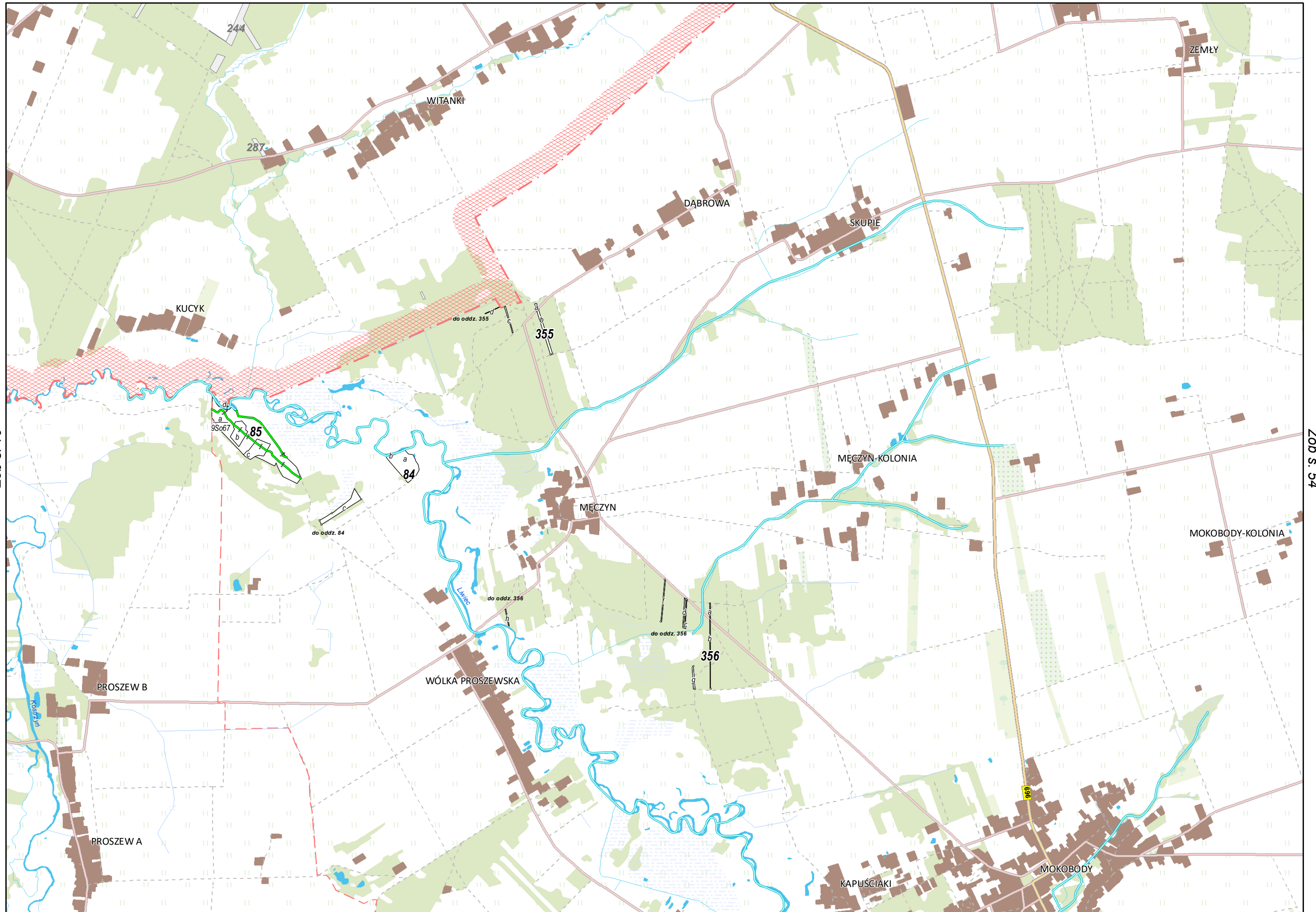

Zob s. 54

Zob s. 13

